No. 1,3438

星房虛昴停印
遠近郵費酌加
週年價銀陸員
月月價銀陸毫
閏月報費照加

華字日報

HONGKONG CHINESE MAIL,
5, WELLINGTON STREET, HONGKONG, CHINA.
Cable Address:—WAHTSZPO.
Telephone No. 227.

NOVEMBER 1[illegible] 1907.

省佛澳代派本報處
○羊城 榮陽街玲記信館
屏興街廣隆信館
十六甫西巷羅少鄭
○河南 洪德大街羅南公司
○佛山 涼記信館
○萃雅齋永安信館
○熊文記信館 錫記信館
○油蘇蛤廣陶興
省佛澳諸君欲取閱報者
請向各代派鋪遞取閱可也

光緒卅叁年歲次丁未拾月拾肆日　禮拜弍　第壹萬三千四百卅八號

正金銀行告白

啟者本銀行在日本橫濱埠創自壹千八百捌
拾年議集資本金式千壹百萬圓　實先收備
本金式千壹百萬圓　一豫備費本會叁百萬圓
一盈餘積項金壹千五百零五萬圓計收備資
本并發餘積項合共金壹千叁千六百零五萬圓正
總銀行設在橫濱並分枝各行於日本東京
神戶　長崎　大阪　中國北京　天津　上海
烟台　牛庄　漢口　奉天　鐵嶺　臺灣
安東　旅順　大連　孟米　英京倫敦
國　多年　舊金山　香港　法國利安
經理開行專做買賣滙兌揭附生理如蒙
顧本行支收各事定然快據妥當公平茲將貴商賜
股戶附貯本行利息列左
十二個月週息五厘算　陸個月週息肆厘算
三個月週息叁厘算　日息週息式厘算
香港正金銀行司理人萬達臣謹啟

香港中華滙理銀行

實備資本式百九拾壹萬式千陸百拾陸圓餘積項三
拾萬零式千捌百式拾圓　總寫字樓在香港分枝行
與代理遍滿天下本銀行專辦一切銀行滙兌
按日與長期附項利息列左
十二個月週息伍厘　六個月週息肆厘
三個月週息三厘　按日附項週息式厘
茲特設華字附銀取銀部以
設一積聚處凡壹圓以上者
三厘半算息銀半年計一大
利便華商隨時存入不加計以週息
貴可附入按日綜計以週息
壹千九百零六年三月六號
香港中華銀行謹啟

荷蘭銀行

啟者本銀行創自壹千八百式拾肆年茲特於
本年三月號開設來港本銀行收足資本伸
英金三百七拾伍萬磅另盈積肆拾壹萬七千
磅總行在荷士達總寫字樓在八打威本行
在南洋及英美各國經閱多年專做買賣滙兌
附揭生意　○茲將附銀息價列左
十二個月週息肆厘半　六個月週息肆厘算
三個月週息三厘半算　日息週息式厘算
貴客賜顧請移玉到本辦房面商買價
錢交收銀兩務期妥善俾衆留意是荷
壹千九百零六年二月廿六日
總司理人溫[illegible]頓
司理辦房事務人梁建安謹啟

萬國寶通銀行

啟者本銀行實備資本美國金錢壹千萬員
總寫字樓在美國紐約埠分枝行於英京
孟米　架吉打　星架波　庇能　香港
廣州省城　小呂宋　宿務　上海　橫濱
舊金山　墨西哥　華盛頓　巴拿馬
代理於　高林步　八打威　三孖冷
淡水　漢口　天津
寓字樓在皇后大道中門牌第九號
附揭辭移玉到本辦房面商價格
相就本銀行開辦伊始志在推廣生理
是荷　○茲將附銀息價列
十二個月週息肆厘半算
三個月週息三厘算
日息週息式厘算
一千九百零三年五月二十八號
香港萬國寶通銀行啟

賞格高懸

啟者若有人知得陳覺又名陳琴東下
落誰能帶引本港巡捕差拘拿該人到
案者則賞花紅銀壹千大員正決不食
言此佈
該人是新甯縣人前在香港俄華
道勝銀行辦房當管銀之職並開
干諾道西九十五號新華隆金山
莊生意
一千九百零七年十一月九號
香港俄華道勝銀行律師
曾臣史篤士及孖士打啟

大成機器造紙有限公司告白

啓者本公司第拾壹屆定議每股
派老本息銀四員准拾月十二日
在干諾道門牌廿一號本公司開
派此佈
光緒卅三年十月初七日
大成造紙有限公司
司理人郭瑞初謹啟

SCOTT'S EMULSION

病後欠補

一千九百零六年三月　九號衣士土
寄衣七成巴部巷五十一號門牌付长
尊書　吾之罪要女見虛熱病後由晉
院退家時我等雖不叡他其髮鹽落獨
存件鼓祇行數步而即倒地其霸可
矣後食司各脫滋補乳ヨ　魚肝油我
深信辛母再造其身拯效其命他亦好
食此油孑入胃口大開氣力曾長而復
元肌肉ㄐ實總而曾之我小女身體完
全復壯乃獨得司各　滋補乳白　魚
肝油一物之功耳　七蔑丁路拔書

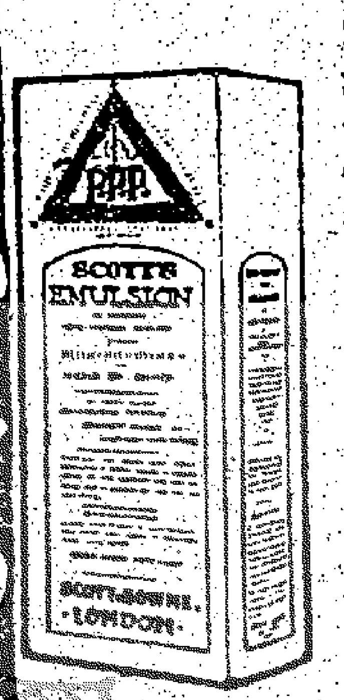

何得得補繇由

鮮魚不計其等功之各脫滋補乳白
鰵魚肝油於最單薄者食之亦易爲
盛產並油　至淨至上等之羅科
田鰵魚肝油　也此油及各妙品
以氣各脫打製　雜別物萬不堅消
化者亦能消化如遇子女未得補養
者何不一試包面有漁人負魚標者
是也

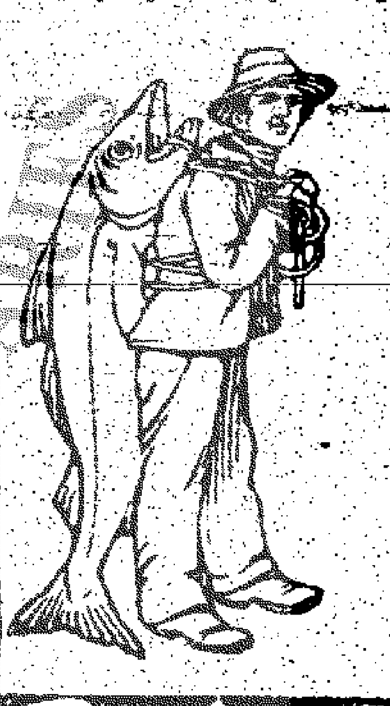

麵粉出投

啟者拍賣人未士佐治林勿承命由一千九百
零七年拾壹月式拾式號即華歷拾月十七日
禮拜伍日起每逢禮拜伍日上午拾一點鐘在
其昌參厘街拍賣房內當衆出賣本港對海將
軍澳麵粉公司所製之麵粉每壹號五拾包
至五萬包止任由各買家投多少自便均無不
可以利便貴客也
各貴客投得麵粉者若上鋪或上倉本行將貨
交到海邊或寄往外埠以及內地等處本行將
貨交到船艇費拍賣人支理訂明現銀紙出
貨以價高者得現銀紙交易貴客看貨歸
價槌落之後倘有不測或意外之事俱歸買者
自理此佈
丁未年十月十三日　香港佐治林勿啟

香港上海銀行

茲將香港附貯銀
両息列下
計開
三個月期週息
式厘半算
六個月週息
叁厘半算
十二個月期週
息四厘算
大英壹千八百九
拾四年
八月　壹號
總司理人
卜勿翻騰啟

香港遊會廣告

啟者本港此次遊會原爲振精神興商
業起見已蒙港　憲批准於拾壹月初
壹初式初三日三晝連宵日則綵色金
龍儀仗頂馬夜則紗龍寶炬奇巧魚燈
加以大放烟花通宵演戲五環熱鬧闔
港輝煌伏望　雅士騷人認多般而助
興　般商富戶儒大筆以題簽無論白
叟黃童丁男癸女得同遊於光天化日
之下將來商務之振興精神之奮發庶
可拭目俟之
如有行頭喜認各欵隨行者請早到
德輔道第三拾式號門牌華商公
局掛號是所切禱
各街如欲搭牌樓唱八音掛人物欄
奇花經已出定人情任從尊便想
諸君子亦樂爲助興也
光緒卅三年　九月三十日　香港盛會值事等謹啓

會伯廉痾嘔肚痛瀉藥水

CHAMBERLAIN'S DIARRHOEA REMEDY

此藥爲天下治痢及吐瀉之妙品凡肚痛瀉水
便下結等症一經服此無不立愈如患霍亂抽
筋之症亦能醫治霍亂[illegible]嘔肚痛[illegible]
者有九類此藥一劑立[illegible]各醫知其神州
故本藥房多令人購存家中[illegible]自卽日
舟遊客防便各藥房皆有發售
大瓶價銀一元　小瓶價銀半元
香港寄售處威建藥房

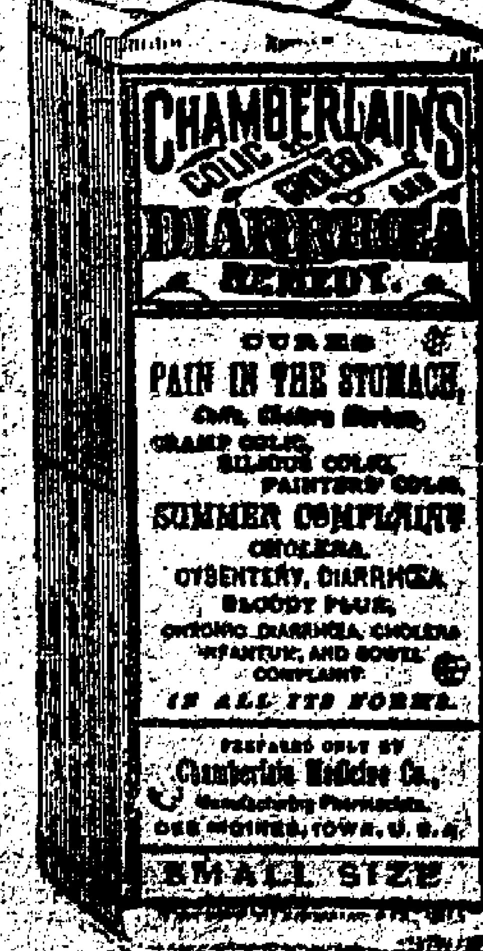

聲明告白

啟者本辦房歷年承充水陸兵家伙食生意俱
係合都刺一人自做並無與外人合股亦無招
外人合股做別項生意如有不法之徒在外
撞假冒本辦房揭借及入股等項一概與本辦
房無涉特此聲明
光緒卅三年　十月十二日
命些厘辦房未士合都刺謹啟

公泰行告白

啓者香港文咸西街五十五號門牌公泰九八
行生意經於丙午年收盤所有揭入付項及酒
項貨項借項等件均由譚幹臣唐伯塘二人經
手已經一概清還幷無帶欠日後如有揭本
清概與譚幹臣唐伯塘無涉今公泰行往
利臣街一號門牌公安海味店三樓收股另
如有欠公泰行銀兩者請早日送交唐伯塘或
譚彥石簽字親收幷給回公泰行圖章爲據如
有別交乃係自誤特此聲明
丁未年十月十一日　公泰行謹白

快看快看四淫齊出版

是書仿嶺南即事文章游戲體裁事就嫖賭飲
吹四界而冒分門別類推陳出新以滑稽爲諫
勉以嬉笑爲嗜喝可謳可歌可驚可泣可作座
右銘可作苦海航幷捕觸目警心圖畫數幅
近日新書中之別開生面吾國社會上之大有
關係者也都凡五萬言一百二十餘頁舒裝華
美售存無多欲新眼簾盍速來購
（寄售處　石塘嘴洞天酒樓廣羣臣
德輔道中世界公益報
德輔道中中國報
上環大馬路宜雅齋
省港輪船碼頭對面文明閣
威靈頓街華字日報朱少坡）
發行處　結志街廣茂號
光緒卅三年十月十一日版

屈臣氏藥房

各式洋酒 如蒙賜顧

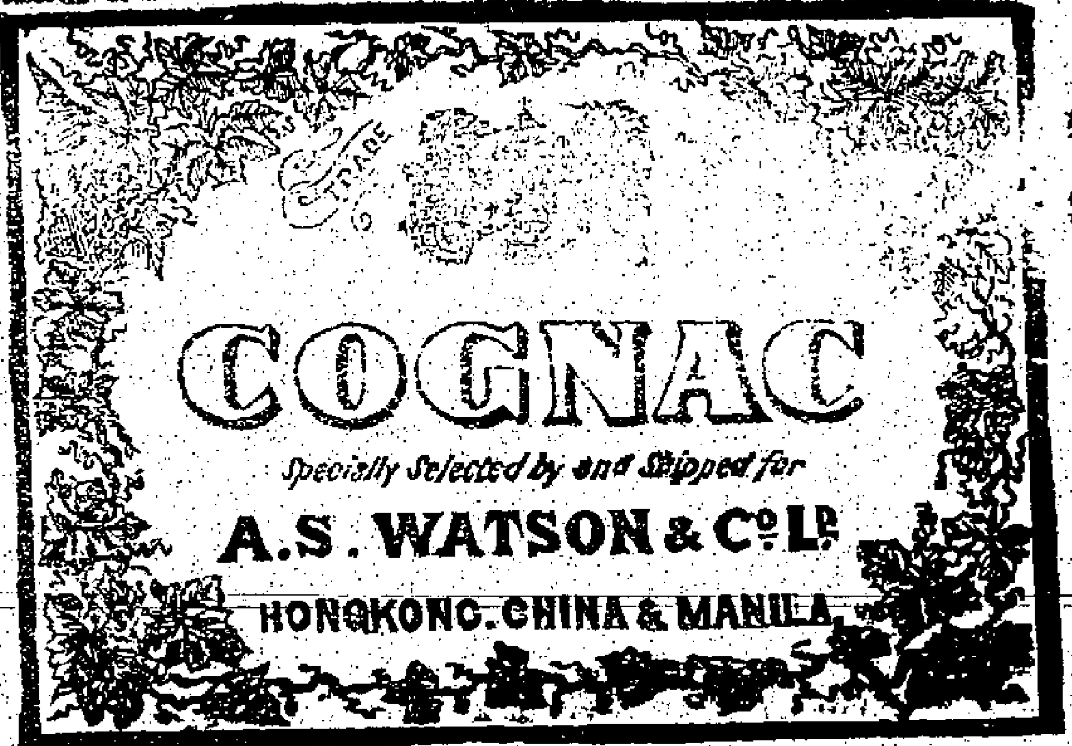

正三星白蘭地酒 上等陳年 配製 請驗 伴擔 屈臣氏大藥房啟

本藥房自運各種洋酒到港發售歷蒙賜顧十年之久中外紳商推許今有三星圖記酒每打廿四員每打廿員每打十二員金圖記每打十五員另有多種未列

威頓公司廣告

啟者本公司專辦各款洋貨疋頭兼接做西國女裝衣裳親到本公司或延上門裁度均聽其便茲新到各色線仔絨厚絨羽綢絨雨衣布窗門花邊珠被毛巾手巾鏡器香水香梘絹遮花邊笠衫手笠鞋帽毛襪線襪等所有之件俱合中西男女所用價甚相宜現在品物衆多未能盡錄 請尊光顧請移玉步是荷

光緒卅三年　月初八日　威頓公司啟

香港中環德忌笠街第拾號

青洲絲棉坭有限公司

砵倫絲棉坭

價銀伍員　桶載淨重三百七十五磅由局出貨每桶

價銀叁員　袋載淨重弍百五十磅由局出貨每袋

壹千九百零七年十月三號　總司理人新旗昌洋行謹啟

愉園廣告

本園在跑馬場黃泥涌村旁地方軒爽招呼靈便常備西菜雪糕美點以便遊客用登告白伏冀垂青

電話風第弍百六十三號　愉園啟

往檀香山舊金山埠

啟者本公司有堅固快捷火船名亞馬路富厘春准十一月十五日開行前往檀香山舊金山 貴客如欲附貨者請至本公司辦房面議

光緒卅三年九月廿六日　法郵船公司啟

東洋輪船公司 港秘郵船行期

啓者本公司設立郵船專走秘魯价休等埠船堅快捷新式寬大艙設電燈四處光彩床位寬潤船上俱用華人招呼茶水飯食極備週全 貴客搭船附貨請至大鐘樓之下遮打道本公司辦房定寫船位可免額滿見遺此佈 加打連柏輪船准十壹月初五日點名初六日啟行

光緒卅三年九月十六日　香港東洋輪船公司謹啟

船期告白

啟者本公司之架爾拿士船准期拾月廿五日由港啟行直往墨國南舞打古晉埠及墨國內地各埠船上伙食豐厚床位寬爽工役人等均皆以禮相待各事佈置妥當 貴客搭船附貨請早日到本公司寫字樓掛號庶免臨時致誤為要本寫字樓仍舊在大鐘樓必打街昌興公司二樓此佈

丁未年九月十三日　中華輪船有限公司啟

羊城河橋有限公司會議告白

本公司現因創辦總理劉君展廷在港身故茲定於十月二十日假座河南洲頭嘴昌合棧開股東特別議會議決接辦停辦兩問題屆期務請股東攜便股份收條入座以便多數取決此佈

光緒卅三年九月廿二日　羊城河橋有限公司謹啟

德源老舖

專辦各家映相藥料乾片紙料頭等特色鏡箱器具什物俱全向寄各埠價實無欺

舖在香港中環擺花街尾二十七號　分局設省城十八甫中約發行　德源謹啟

臺灣銀行告白

敬啟者本銀行總寫字樓設在台北實備資本銀五百萬圓今分枝本港日本及通商各埠專做買賣滙兌附揭銀両生意 茲將本行利息列左

十二個月週息五厘　六個月週息四厘算

三個月週息三厘算　日息計週息式厘算

貴商賜顧請移玉步到中環德輔道中門牌第二號即舊英皇酒店樓下本行寫字樓面商是荷

癸卯年四月十五日　臺灣銀行司理人啟

歐陽瑞昌 馳名毛雞酒

此酒專治婦人產後腹痛遍身浮腫不思飲食精神少短夜寢不寧四肢乏力一切虛症又能治男婦筋骨麻木手足酸軟並選上品地道藥料配之實為補虛驅風去瘀生新之要藥也本號自開張已四十餘年屢蒙仕商賜顧均皆讚善此酒乃婦科之聖藥也 貴客光顧請至香港中環德輔道門牌八十六號特此佈聞

丁未年三月十一日　歐陽瑞昌謹啟

萬安公司兼保火險告白

啟者本公司實備資本銀壹百萬員專保洋面輪帆船隻貨物兼意外之虞開創十餘年辦理忠穩妥善久為中外所深信茲由本年七月初二日起在本港兼保火險所有屋宇貨倉傢私貨物均可受保 諸商賜顧請至大道西門牌第式號本公司總寫字樓投保是荷此佈

光緒卅三年六月廿五日　司理人周少岐謹啟

廣福號花轎儀仗

啓者本號由省特請精工巧造新款花轎其玲瓏浮凸則華色重重並各款繡服全副儀仗等物外概全號新貨各貨太多難於盡錄諸君賜顧請移玉步到擺花街口五十一號

丁未年十月初十日　廣福號謹啟

聲明廣告

啓者本公司夥伴衆多所有附揭担保等項必須總司理人黃麗生或曾錫疇簽字方為實據否則為經手是問與本公司無涉此佈

光緒卅三年十月初八日　省港大光電油汽燈公司披露

承典主命貴重物業出投告白

茲有憑官批執管貴重物業坐落香港域多利准於英一千九百零七年十一月廿五日即華曆丁未年拾月式拾日禮拜一下午三點鐘承典主命在摟勿君柏賓人之拍賣房內當衆出投此業係錫基名下所占壹半之份於地基兩段坐落香港域多利地方在內地地段第式百壹十壹號亞臣（D）再分之第一份連內地地段第式百壹十壹號亞臣（C）并地段上蓋房宇即皇后大道中門牌第四十一號第三十一號及羅下街門牌第四十五號其管業年期由皇家發大地紙之日起以七十五年為期加批九百二十四年所餘期限但必要遵照皇家大地契所載章程納地稅輸納之地照應所繳之批約并要遵照所載章程期限并要承還一批約在地基房註冊第三萬六千二百六十七號批約在地基房註冊第三萬六千式百員另息銀按揭在地基房註冊第壹萬七千三百七十五員另息銀按契在地基房註冊第肆萬零... 曹主律師亞利馬打及施撥如欲知其詳細者請或拍賣人摟勿

一千九百零七年十一月十五號啟

招入起貨

啟者本公司之火船一隻名芝鴨加由卡刺吉打庇能及新架坡埠抵港凡有附貨在該船者即日將欖載紙到本公司加簽至船上起貨如未起清本公司即代起或有意外及買用等項歸貨主自理如至本月十一日下午四點鐘以前船上貨物仍未起清本公司則將其貨起上貨倉所有費用均歸貨主自理本公司未買保險特此聲明以免後論此佈

丁未年十月十一日　哥沙宣公司啟

精究礦務

一宗環球日盛而中國鉄礦近年風氣日開知天地之寶還求諸天地故朝野上下日事講求然初習繅絲苦無端緒本所特聘到美國超等礦師駐港接辦採驗礦地傾質買石兼理各項礦務事宜諸君垂教請至皇后大道中五十一號本所面議

光緒卅三年十月初六日　大東礦務化驗所司事人張香甫謹白

東華醫院告白

啟者本院港街坊經于丁未年新任總理十六位敬請謹稽徵信錄總理條例定期拾月拾九日正午請新任總理十六位到院推舉三位為首總理復俟三位自行推舉一位爲副之俾責有專歸以便十月廿六日交代此佈

丁未年十月十三日　東華醫院謹啟

茲將各行公舉新任總理台銜照來函先後列左

陳洛川翁　敬和號九八行
謝時屏翁　同記辦館般商
陳錦卿翁　祥號出入口洋貨行
譚鶴坡翁　益安號銀業行
伍漢墀翁　中華銀行辦房
李耀堂翁　廣永昌金山庄
黃兆棠翁　美孚洋行辦房
吳□生　福安公司燕梳行
謝□明翁　繼發牛欄綢緞建頭行
佘達才翁　省港澳輪船公司辦房
杜仲□翁　新興號公白行
張詩楷翁　明發號米行
張祥之翁　順記辦館般商
李茂之翁　其興號當押行
陳殿臣翁　裕德盛號南北行
洪子□翁　公興號花紗行

光緒卅三年十月十三日

今晚開演

新由法公司船到南非洲鑽石礦畫

戲如見眞情眞景迫不搖顫本港向來所未見坐位雅潔 每夜開演式次七點鐘至八點半又九點鐘至十一點鐘

廂房位壹員　頭等位七毫　二等位肆毫　小童折半

丁未年十月初二日　（在德輔道中砵甸乍街口）　藍□士謹啟

廿載繁華夢全書出版廣告

全書四十回分三大冊准十月十六日出版用上好紙張洋裝精美附印五彩圖畫每套價銀九毫發行出售 秘藏房古今名人字畫每逢禮拜日寄托鄭德之代沽

光緒卅三年十月初一日　時事畫報港代理人中華銀行內鄭德之啟

承頂告白

啟者大道西門牌四百一十九號全間四百二十一號式三樓廣鳴園生意原日係潘與邵所做今志圖別業願將全盤生意傢私鋪底酒牌裝修一概頂與同德堂承受訂期拾壹月初一日交易前數號欠到各號貨項揭借會項担保等項及街外欠賬項俱歸舊人支收清楚與新承頂人無涉如有轇轕新舊人自理自之後係由新人收數新號生意與舊人無干此聲明以免後論

光緒卅三年十月十一日　同德堂謹啟

香港威靈頓街第伍號華字日報館李心靈刊印

○政府購艦建澳之計畫　聞慶邸鐵良擬向德國購造戰艦十艘目前經費支絀先購四艘南北洋各派建船澳一所北洋派委游擊李祥光洋員巴斯會同度地稟復核奪南洋則由薩鎮冰酌辦擬在滬南浦東地方添設船塢一座刻因工程甚鉅尙未定議

○委員與袁樹勛商辦湘路　趙爾巽以湘省鐵路股商近與鐵路公司總協理意見各別股商甚至有稟請退股之事誠恐相持不下致生阻力昨特委魏道允恭速往上海與袁樹勛籌議路事從速開辦

○廷寄飭查勛臣後嗣全單　計開　前協辦大學士四川總督駱秉章前兵部尙書彭玉麟前陝甘總督楊岳斌前西安將軍多隆阿前湖北提督向榮前湖南提督塔齊布前九南提督張國樑前廣東提督劉松山前四川提督鮑超前貴州提督馮子材前安徽巡撫江忠源前巡撫銜浙江布政使李續賓前署安徽布政使李孟群前布政使銜浙江寧紹台道羅澤南前江西南贛鎮總兵記名提督程學啓按彭玉麟楊岳斌劉松山江忠源李續賓羅澤南均湖南人駱秉章張國樑均粵東人

○慶邸電催李經羲北上　慶邸以僉壓三丁振鐸已經到京李經羲前以患病請假亦已多日特電知端方轉詢李之病是否已痊並囑早日來京以備卽行簡用矣

○鐵路隨辦易員　滬甯鐵路隨辦鍾文耀經楊士琦調令隨往小呂宋所有經手事件經郵傳部電飭電報局分省補用道于道代理遇有要事仍遵商鍾道妥籌稟部候奪云云

外國

○西人論伍廷芳信照譯　紐約時報主筆先生緊要者前數年紐約市上出有玩物一件係一幅鐵鏤一輪輪邊立小人十二箇輪轉時數之得人十三箇不動時復得十二人蓋內有小輪能藏一人每於車轉時出現以愚人譬華人以輪譬地球意謂地球上不容華人立足也玆美人不容伍廷芳來美非有類乎此乎美人與伍反對以其不赴某會之燕並出辱詆謗與大將也據鄙見不得以罪伍姑勿論與大將所行極是而華人所見不同因此生惡感者有之便伍當日與大將同席尋與彼行之禁例伍將鄙棄于其國人矣又設也中政府聞之其辭位亦不保此伍當日有進退兩難也吾人當以大理服人不當介意于小節紐約九月三十號遞晏披翁首

香港

○樓居宜慎　小孩馬勝年六齡在水坑巷四十七號二樓入廚之複道從高下墜致傷其首甚重云

○死因何故　有少年女某十八歲住中環地方初十早告同居人云將出門訪友詎出後直至翌早不見其回十二日即往捕房報案迨十三早始在皇家碼頭附近海上覓着少女屍身當卽將屍舁往殮房有疑該少女是自圖畢命者云

○改用銀幣案判結　十三日臬署提訊張育鄰用僞銀幣一案由律政司主控被告不延狀師律政司云西十月二號被告在皇后大道昌記找換店詢問石叻銀紙價值該店尋以百元加水拾元被告乃由身上取出五十元叻幣二張該號乃以雙毫一百十元與之旣而後三點鐘查知此銀幣是將拾元紙改作五十元者詎被告見其術得行閱日又再來換乃即拘往捕房搜其身上尙有未改之銀紙三張日前在府訊時被告供稱不知銀紙曾經塗改觀其塗改却甚工巧將西串字十元改作五拾元惟五十元紙與拾元紙色不同如其人身上有此僞紙欲行使用必須表明來歷乃合於是臬司分作三罪判每罪定禁五年以同時科罪實禁五年

○會景之續述　十一月初一二三日本港出會各行所認議儀仗等叠紀前報玆聞果菜行認頂馬廿餘疋儀仗一副地色二道鑼鼓柜四架八音西班更有獅子用女人跳舞尤爲特色云

○控賠候判　婦人陳三昨在臬署控劉金子案據稱西人九月誤被拘拏故控案索賠二百元原告延爲李士律師被告延士蔑律師此案因原被告同居曾有嫌隙前日陳曾到差館報稱爲劉所毆繼後劉又控陳竊其衣服首飾經官訊後將陳判釋此次陳又轉控索賠經兩造律師辯論後副臬司着閱日判斷

○府案　有印工在別發西書坊竊去信紙兩摺被控于案官判監禁三禮拜○蔡昌黃鈞均苦力中人十一一晚在尖沙嘴道六十七號某店偷竊洋遮十把得手後該店知覺即報案西出偵查十二早蔡昌持遮往典建質銀被差即拘拿並將黃逮案昨日解府審訊各判監六禮拜

譯電

○叛擊日人（德臣電）　十八號接東京電云台灣之北有日軍鄉導土人背叛攻公家衙署日人被擊斃六　三名逃脫者僅三名當即派捕差百名往捕現亂黨已逃入生番內地

○東京龐權（「南清電」）　柏靈十五號電云德國度支計膠州來年用度須國家補貼銀一千零六十萬零一千六百馬克該處年中所入約一百七十二萬五千八百馬克所支約一千二百三十二萬七千四百馬克○暹羅德公使陞爲頭等使○德設台灣領事遷往日本馬關○上海新設德國醫學堂德國家助銀三萬馬克○天津德領事署已撥首批銀一萬二千五百馬克往海口購地一段爲建署之用

○德索賠補　同日電云須法國允認德委員所批定德人在瑪沙巴冷加所失之議德國始允派員會同各國人員共議因攻據之沙巴冷加城之所失

○齊用德炮　十六號電云齊國陸軍部人員議向德國克虜伯炮廠定購新式大炮轟有報館力詆亦置不恤

○備籌滯費　同日電云德議院定議如歐洲有變故各國籌爲宜出力助援

○發賣軍機　倫頓十五號電云法將烏利武已認欽將法國機密文件售與德國

○續宴德皇　同日電云英沙官昨晚再宴德皇大襲今日德便署設午膳德國大商皆往見禮拜一日德皇往威士咩將作十四天之久后即往黑坡見荷后

○英皇答拜　孖刺電　倫頓十七號電云英皇與后擬來春往柏靈答拜

新譯奇情小說 東蓮邸出刊廣告

此書爲美國女士活氏所著其內容敘事言情離奇秘幻不可思議能令人驚能令人疑能令人悲能令人喜誠奇情小說之不可多得者也現已編譯卽分日刊印本報精華錄與美人黃鵠分同間出明日起卽特此佈聞

本報預白

占丹桂廣告

占丹桂八音班由粵省到香港現寓東街十六號門牌式樓與占超羣同寓　諸君光顧請按址定僱爲感　　占丹桂八音班啓

丁未年　十月十四日

儒醫梁潤霖得醫學奇傳

後先生以醫術名家凡疾重症而求診者俱奏速效其醫婦科兒科之神妙衆所皆知至於醫花柳各重症尤獨得異人秘授神妙無匹有此隱患者不妨一試自見奇效不用鏹隆之藥而自臨安全決非必空言標榜也今先生現寓中環賦街口斜對普仁堂藥號

光緒卅三年　十月　十四日

黃貽薇　譚子芬　司華亭　梁錫清　梁金祖　余毓芝　仝披露

莫禮智新增

華英應酬撮要

新雜話書出板

每本價八毫　總發售處擺花街十四號

失物賞格

初九晚在堅道對上衛城街第七八號屋傍失去金鑲四爪鑽石戒指壹隻其石大如白豆倘有人拾得請將原物交回本華字日報館即酬花紅銀五十大員決不食言并無追究此佈

光緒卅三年　十月十四日　失主啓

快看快看第一 離奇小說出板

英國大文豪翟士爹核士先生所著各小說久已飽受歐美社會歡迎而最近所著之五命離奇案一書尤爲驚奇欲絕辯妙直不可思議且書中凡所謂偵探黠情風俗歷史法律辯才悉兼而有之令閱者增無限智慧且案情之離奇事迹之巧合又令閱者忽而駭忽而疑忽而神忽而悟忽而驚喜若狂忽而悽愴欲絕變幻神化妙不可測誠最近小說之傑出者也本社特爲譯出以餉斯世全册洋式釘裝華麗計凡一百六十餘頁共六萬餘言定價四毫是書印無多盍速來購如欲批售請到總代理寶雲樓面議

（總代理）　荷李活道寶雲樓

（寄售處）　香港上環實報館　海傍商報館　德輔道中國報　其餘省港各書坊均有寄售　華字日報朱少坡

本社總通信所中環法國銀行辦房

丁未年　十月十一日　香港小說編譯社啟

佛山粵城香港上海老鋪

黃慎安堂

扶元搜毒藥膠

本堂開設七十餘年創製扶元搜毒藥膠白濁各症丸藥性味醇和功力神速不瀉不歷開胃扶元不拘傳染酒濕隱精萬發萬中久爲華洋紳商公認近多在本境及外埠假冒本堂扶元搜毒藥膠招牌式託客貨者仔知我秘方屢改名目仿製貨式依樣畢章僞藥騙人貽有誤事此等僞藥速來補救須知本堂秘製從不外傳又四家字號均有親子弟在舖隨證發藥以故凋激病源異常奇效　諸尊探買細認內界地球照像嘜無誤

老舖粵東佛山北勝街　一棧粵省城外打銅街　一棧香港上環大馬路　一棧上海英界五馬路　共四家字號餘無別棧

昭泰隆

專辦絨嘜千片寶星誅料各款大小快鏡影相箱各式影相器具并新到頂好草帽藍帽上等全皮男女西鞋西裝新款各色花布華布價實相宜貴客光顧請移玉步

鋪在　香港中環德輔道門牌廿大號　省城十八甫

企公牛乳天下馳名

Milkmaid

BRAND

Milk

Guaranteed

Full Cream.

Largest Sale in the World.

本廠製造牛乳歷有年所爲寰球第一白而原味香而濃隆化學之新發之妙品老年服之可以益壽幼年服之能益壯鍋數之醫爲枴山本香港加坡印度南花旗舊金山羅門等處能銷五百萬箱亦可謂盛矣倫敦實[illegible]

國力羸弱戒烟社會林立若以此乳爲之不但身體强壯可養衛生而體操諸君尤宜時事精神百倍於國於身裨益不淺願諸君勝嘗試之始信吾不虛譽也

一千九百零七年　二月　廿六號

企公牛乳公司主人謹白

梧州閱報諸君鑒

本報梧州託沙街裕記火水公司　余渭之君總紀常僉代理如蒙取閱請向該處掛號可也

光緒卅三年　十月初二日　本報啓

浩記承接縫帆旗幟

啓者本號承接各款帆艃布帳遮篷各款旗幟交貨快捷堅固不悞　請君光顧請到中環街市側即租卑利街門牌三號四樓面議

癸卯年　正月十七日　浩記謹啓

馮輝生

精雕大小唐洋字圖章招牌鐵印人像圖章牙字印　貴客光顧請移玉步　下環中[illegible]坊門牌十八號　馮輝生謹啓

[illegible]

本號生製香油久已馳名玆復精求衛生改良監製確與別家不同功效益驗今遷至大平門外楊巷東向發貨　貴客光顧請認明招牌貓須分辨油味庶不致誤　[illegible]

省城擺巷梁記祥棧爲代理

丙午年　九月　初八日　[illegible]

論說

論審判准報館旁聽之有益于詞訟（客星）

太陽真光除南北冰洋外無不照臨獨中國審判公堂或謂暗無天日吾竊疑其嘗參觀所謂公堂覺天日明明在上也及審官一登堂臉色難測堂下一羣虎吏蠹役似人非人未幾見有俯伏階下者毆人於是全堂盡變黑暗矣余却然駭然怪且法然發嘆曰天日在上世固寧有是事耶出與人言人不信回視署前高懸一額題曰重見天日余不覺憬然悟曰此衙殆只見天日二次餘則暗無天日者乎不然何以天日在上乃特書重見以作頌辭也

觀此則中國之所謂審判公堂可類推矣其于審判一切詞訟俱在黑暗之中亦大畧可知矣求其最大原因則以司法不獨立又無陪審員以旁聽公斷故令尹亦有滅門之枉法全權太則由于民智未開耳目閉塞一任貪官酷吏武斷裁判苟屬事不干己則亦絕不聞問故公堂上之黑暗惟曾經控訴案情者方見之最切知之最真外此則固無聞無見者也夫天下不合公理之事有時見之而令人齒切聞之而令人髮豎此其事甯必與其人有關哉見聞所及憤怒隨之人固不自知其何心也而輿情所在即公論所在是曰人心不死人心不死即人類所以長存特恐無見無聞即有知者亦斷難提衆人之耳而互相告語斯亦中國人向來阻于聞見莫可如何之事也

故欲中國審判公堂之由黑暗而放大光明獨立裁判設員陪審此爲不易之正當辦法若以一時未能遽行則以准報館訪事從旁聽審錄案訪登最爲打開黑獄放入天日之第一利器蓋以報紙據事直陳據供直登凡所審判各案爲曲爲直共見共聞審官此舉誤致見者聞者其謂之何即審官自閱報紙所登原供原判其又自謂之何雖欲如今日之糊塗裁判其如旁聽者歸而筆諸報端公諸衆覽均不爲留杜法官吏一個餘地何哉

故准報館訪事旁聽裁判其有益于詞訟殊非淺鮮一審官不敢任性而武斷二審官不敢爲私而徇情三審官不敢受賍而枉法此無他故以從前之武斷徇情枉法在審官豈不自知而人人知之人人亦知是行之者以公堂之上有天無日我自能之人又無聞無見莫余毒耳今准訪員旁聽則此中有人已作輿論之代表正無異太陽真光照澈全堂一切鬼蜮伎倆魑魅面目無從遁形矣其裨益于審判詞訟豈少哉吾甚望法部于既定准此辦後亟宜推行于各省也

本館特電

○十三日六點鐘接北京訪員專電云

某御史上摺嚴參慶王袁世凱楊士驤奉旨留中

又電云　某御史參汪大燮主持借外欵事現汪擬辭外部侍郎之任藉此卸肩

又電云　有陳請設巡按御史現政府鑒於前朝流弊經已駁斥

又電云　聞政府於蘇浙人拒借外欵頗有疑岑春煊從中干預（蘇）浙兩省人士者有電致浙撫密查

又電云　外部議派員赴美國致謝退還庚子賠欵

又電云　山西福公司案賠償用費可望減輕議結

又電云　軍機處外部郵傳農工商部擬開特別大會議蘇浙路欵事或有轉機

又電云　旅京江蘇浙江兩省學生聯名七百人伏闕上書力爭借欵築路事

○十三日一點鐘接上海訪員專電云

梁誠因足痛故改乘中國皇后輪來

廣東

○擬准外人掌握西江緝捕權　外人因西江輪船刧案遂向外部要求管理西江緝捕擬由稅務司派撥兵輪四艘自行在西江防緝經外部允准昨有電來粵督命令遵照辦理惟粵督候以種種窒礙情形電駁在案旋外部不知何意竟以無論窒礙越俎外人萬難應允等語電覆并擬每年在稅務項撥欵二十萬來粵辦理此事所有緝捕之責由稅務司兼管會同華官辦理張督接電後又發長電力任保護不受稅務處撥來之二十萬元由粵自籌經費自派兵船認眞巡緝擬在沿江設小輪船二十艘節節梭巡不准停泊遇匪則會合追擊并派總巡稽查聞十四日某國水師提督拜謁督院商議是事而是日紳學各界又擬在廣府明倫堂集議商界擬在戒烟總會集議合力堅拒以保主權云

○十二日自治研究所會議　十二日自治研究所在文園開議公推盧仲吉主席將正副社長關帖函致送一議將各國自治書目列出以便購辦一議聘編輯員書記兼庶務員各二人支應一人一擬收經費以十月內爲限送交雅報館收回收條并擬聘各職員于下

計開　編輯員莫鴻秋黎慶恩　俱法政學堂教員　書記兼庶務員黃遜錫　李嚴　均法政學生　支應員梁煥文

○張督能知體恤梧州商艱　梧州商會前因各埠商人以西省所行各稅種種煩苛難致罷市特電請農工商部并電粵督轉電西撫免現張督接電後即電復梧州商會電文云梧州總商會暨總理等來電悉已據情電請撫帥商同藩司酌辦以恤商艱督令

○順德黃連鄉館刧詳述　本月初八日下午四打鐘時候有賊匪二百餘附輪船二艘共拖小艇二三十隻駛至順德黃連鄉中吉登岸混作商販該處鄉民未之知也鬨然一聲即將中市舖店數十間搶刦一空計贓值銀萬有餘兩（或云數萬元）賊匪先用艇隻擱作橋梁列舖以待搬去輪船小艇聯渡對河館則爲地直向館廳涌河近等鄉竄逸臨行放下匪首吳値生名片一箇是役鄉勇七名管帶陳松一名係被賊先行下手並非與賊抵禦者（或云是與賊鬥斃命者）并斃船戶及路人五名共斃十餘命僉謂數十年未有之鉅刦云

○電請拒駁法人　粵督電外部現有法人要求合辦番禺縣屬卜灣岡煤礦業經照會拒駁請外部勿再允許

○旅粵浙人已認路股三十萬　十二日爲旅粵全浙拒欵會集議之期先由議長姚紹書宣佈經議會員擔任招股各人量力簽名認股計即日已認三十餘萬

○十一日商會核驗廣來米埠繳簿報股事　昨准南海縣函稱營口東盛和商葉雨田亮卿父子倒欠官商鉅欵查廣來米埠葉雨田父子兄弟均有股份將該埠數簿移瞞確核玆吊驗原立合同該米埠生意共廿六年始創係葉允生關明東趙曉東三人提本以關明東爲司事當時集股本銀一萬一千兩內有廣德泰一千兩葉允生一千兩葉照庭二千五百兩葉星槎五百兩其餘六千之數均屬別姓合葉允生係與雨田至親同胞叔股本銀應與廣德泰股份悉數提繳其葉照庭葉星槎之股與葉雨田無涉惟廣來歷年總結滋利八千餘兩其本年計至九月底共數千兩前比較買存滋利三千九百六十餘兩該廣來埠宜函將廣德泰葉允生股本連溢利共繳銀二千七百二十兩繳廣德泰往來數存儲廣來銀一千四百零九兩八錢可速將該股欵項悉數繳縣核收可也

都中見聞雜錄

（本館駐北京訪員寄稿）

此次考試留學生羅宗元王建祖二卷初無分軒輊因主試者不欲兩科掄元俱屬粵東人且章與學部中某員有舊多加數分遂以章冠其軍

揭曉後新貫與吳學生東偏謁座主時張之洞住頤和園相距數十里遠往謁之張殆意延之入繼見東上署學生二字大不懌拒而不見且加以申飭爲學頭膽歸次日復執弟子禮往謁叩拜如儀張接談之際語多强勸門者索每人門包四兩是者否者參半決之以投筒法否者居多數乃決議不與

倫貝子往日本報聘已飭安平輪船十一月十三日以前到津等候定于十四日請訓出京其翻隨員七人每人賞以花衣一襲貂耳茸帽沿一條補服一副快靴一雙俱上等貨式備物華麗價在百金以上

外務部與中英公司議津鎮鐵路借欵事及蘇杭甬路見輿情不服即已擱置多日而外間仍連日函電不絕

皇太后萬壽在即各省督撫貢品內有直督楊士驤所獻如意一座古茂獨出冠時聞係産自曲阜孔林云

京省

○軍機處之寄諭　初七日軍機處寄諭江浙兩省督撫內開蘇浙路事已有成案今借欵出於萬不得已外顧邦交內保路權舍此別無兩全之道着各勸諭苟於民情有利無不極力維持等語

○汪大燮借欵之內容　據京函云蘇杭甬鐵路借欵事汪大燮於去年出使時已經借定按一千五百借欵之數九五扣用計得銀七十五萬（回京後與振貝子商屬其轉達於慶遂得出奏然應蘇浙人反對故汪一時不許出京袁深知此事之非故擬論時特揭明汪大燮提議以爲御脫罪卸之地

○派留學政各員　本台派某與大學十數實由張英麟兩都御史唐景崇照例侍郎及大學堂監督外各請進講經史及國朝掌故以資治

○張之洞仍主張緩　南皮對之洞前在南洋任內奏請收建滬寧新廠停廢上海舊廠嗣已作爲緩圖日昨張之洞又面商盛宣懷鐵兩倚督照原奏仍主張緩廢滬寧鄉之說袁世凱韶玆事體大須從長計議

○議編皇室典範　江督端方奏請編纂皇室典範頒示官民現聞兩宮於召見軍機大臣時面諭辦法經張之洞奏云皇室典範一書以振起皇甚爲主意乃君主立憲國確不可少之書其內容自皇室繼承及皇室經費均分綱列目俾與憲法相輔而行我國現議編纂憲法則此書亦宜同時訂定以便臣民及時研究

○孫家鼐被劾　御史趙炳麟劾奏政院總裁孫家鼐性情固執遇事推諉請另簡賢員會辦中

○濮州河決　黃河上中下三游今年水勢甚旺據工刻刻可危東河總督吳培冲奏稱淹沒二十餘村時屆霜降方冀安瀾不意濮州境民埝復被冲毀口門寬四五十丈已無從防護被災村莊約四五十處亦勢已泛濫直注境內男女飢民流離載道情殊可憫

○醇親王之經濟　軍機大臣醇親王議令各省在京官條陳各該本省利弊俾得透悉一切以資法施

○辜鴻銘條陳變法　都察院代遞辜鴻銘條陳內政外交事宜纔篇祥開國會裁耕欽建國是正人心以期立憲實行各摺均奉留

○州縣陋規全提　政府議將各州縣分繳簡罰缺繁每年津貼一萬二千兩簡一萬陋規全提交政務處議奏

○蕪湖米價再漲　蕪湖秋收後米價頗廉稍價僅一元二角米兩元八角斯時本洋作價亦只九錢八分每石計銀祗二兩七錢四分目下米亦漲至三兩三錢有零一俟北洋軍糧鄰米販米開辦仍須飛漲民間頗引以爲憂云

○寧商廣德泰倒閉再誌　廣德泰倒閉之後上海市面大爲搖動除錢莊被累之外如匯豐營口滙被退之票欵甚鉅匯號倒閉之日往電局發電者有七八百起之多

飾亨瑞元宏元三錢莊被倒之數最多已各派夥計親至廣東向葉雨田算帳

營口東盛和是廣德泰聯號同日倒閉虧欠市上帳項有二百五十萬兩之多市面因之慌亂有番噪嗘惜者有驚惶失措者有痛哭流涕者市上各貨停止交易三天說者謂不啻爲庚子開追悼會云

營口市面銀根大緊故本埠山西帮營口紛紛離辦現銀運往營口後濟因營口各貨貨均須以現銀交易不許如前之匯劃遲悞云

○政府擬建造澳之計畫　聞廳部擬具擬向德國購造戰艦十艘目前經費支絀先購四艘南北洋各派建船澳一所北洋派委游擊李祥……

……十七號二樓入廚之複道從高下墜致傷其首舊軍云

○死因餓故　有少年女某十八歲住中環地……

……二百三十二萬七千兩百馬克○選稱德公使陞爲頭等使）德前台灣領事遷往日本馬關

○上海新設德國醫學堂德國家助銀三萬馬……

失物賞格

初九晚在堅道對上衛城街第七八號屋傍失去金鑲四爪鑽石戒指壹隻其石大如白豆倘有人拾得請將原物交回本華字日報館即酬……

本廠製造牛乳……加坡印度南花旗……

香港華字日報行情

拾月拾叁日 到埠 入口 船名 經理

德國火船名比連士晉機士文　由雪梨載來雜貨　勿者士行
英國火船名路生　由小呂宋載來雜貨　渣甸公司
德國火船名希刺士　由蕪湖載來米　[illegible]西洋行
德國火船名司馬歸　由賓角海口載來米　太古洋行
英國火船名直隸　由海防海口載來米　太古洋行
法國火船名孖愛　由海防海口廣州灣載來雜貨　孖地洋行
英國火船名加地問士　由倫敦星架波載來雜貨　宜[illegible]
那國火船名奈倫杜　由羊城載來雜貨　華倫

德國郵船名比連士魯域准於拾月拾陸日正午開行往星架波庇能孟米德國
美國郵船名鴨拿准於拾月拾捌日正午開行往上海日本檀香山舊金山等埠
法國郵船名東京准於拾月廿壹日正午開行往西貢石叻星架波庇能哥倫坡法國等
英國郵船名地灣准於拾月廿五日正午開行往星架波庇能哥林保倫敦等
美國郵船名滿洲准於拾月廿五日正午開行往上海日本檀香山舊金山等埠
美國郵船名日本丸准於拾壹月初叁日正午開行往上海日本檀香山舊金山

往小呂宋新金山等〇火船名長沙　拾月廿玖日午肆點開行　太古洋行
往海口會安新洲〇火船喜連利　拾肆早開行　源昌利
往汕頭廈門福州〇火船海門　拾肆日上午拾點開行　德忌利士
往汕頭海角〇火船保杜士　拾肆日正午開行　日本郵船
往上海橫濱神戶武治〇火船芝鴨家　拾肆日正午開行　禮沙宜行
往宿務衣路〇火船嘉與　拾肆日下午肆點開行　太古洋行
往廣州灣北海海防〇火船孖愛　拾肆日下午柒點開行　孖地洋行
往海口海防〇火船亞美高　拾肆日下午開行　源昌利
往廣州灣赤坎〇火船科發士　拾肆日開行　源昌利
往橫濱神戶〇火船比連士昔機士文　拾肆日開行　勿者士行
往小呂宋〇火船松江　拾肆日開行　太古洋行
往上海〇火船美富　拾肆日開行　招商局
往西貢〇火船金陵　拾伍日上午捌點開行　鴻發號
往上海鎮江〇火船桂林　拾伍日天明開行　太古洋行
往汕頭廈門福州上海〇火船潭州丸　拾伍日上午捌點開行　大阪公司
往汕頭上海〇火船岳州　拾伍日下午肆點開行　太古洋行
往天津〇火船惠州　拾伍日下午肆點開行　太古洋行
往上海〇火船恒生　拾伍日開行　渣甸公司
往上海〇火船定生　拾伍日開行　渣甸公司
往日本砵倫〇火船亞笠啟　拾五日開行　順昌公司
往暹羅〇火船近暇入花蔵　拾五日開行　元發行
往上海〇火船馬巡　拾五日開行　山打洋行
往西貢〇火船亞馬路富利春　拾陸日開行　和發成
往檳榔香山舊金山〇火船佛冷士花甸能　拾陸日下午肆點開行　太古洋行
往寧波上海〇火船金邊　拾陸日下午柒點開行　孖地洋行
往海防〇火船保定　拾陸日開行　渣甸公司
往星加波庇能〇火船香港　拾陸日開行　裕盛
往廈門石叻庇能〇火船打吉〇火船麗生　拾柒日上午肆點開行　山打洋行
往上海日本温哥華〇火船日本皇后　拾柒日下午開行　昌興公司
往星架波孟米〇火船豐還　拾柒日下午開行　日本郵船
往小呂宋〇火船千拿　拾捌日下午肆點開行　渣甸公司
往三木相等〇火船隆生　拾捌日開行　志安號
往汕頭上海〇火船勞比　拾玖日上午玖點開行　太古洋行
往小呂宋〇火船九江　拾玖日下午開行　源昌利
往海口海防〇火船大仁丸　拾玖日下午柒點開行　大阪公司
往汕頭廈門淡水〇火船河內　拾玖日開行　宜安公司
往海防〇火船柯路士甸　拾玖日開行　孖地洋行
往上海日本〇火船尼晏沙　式拾日開行　源昌利
往上海日本〇火船比連士利賤香保路　式拾日開行　鐵行公司
往三孖洽泗水〇火船芝刺執　式拾日開行　勿者士行
往神戶〇火船濟南　式拾日開行　鴻發公司
往域多利些路顯經上海神戶門司橫濱〇火船丹後丸　廿壹日開行　日本郵船
往海漢口〇火船瑞茂　廿壹日開行　威北公司
往長崎神戶橫濱〇火船八幡丸　廿式日正午開行　日本郵船
往星加波庇能哥林保砵息馬些路倫敦安滑〇火船鎌倉丸　廿式日開行　瑞記分局
往神戶橫濱舊金山大埠〇火船奄西士打拿　廿式日開行　孖地洋行
往海口北海〇火船海南　廿叁日下午柒點開行　日本郵船
往海口神戶〇火船萬崎丸　廿叁日下午開行　孖地洋行
往上海北海〇火船海南　廿肆日下午柒點開行　鐵行公司
往上海〇火船參路打　廿肆日開行　日本郵船
往檀香山舊金山〇火船魯士威嘿鍋利　廿肆日開行　日本郵船
往庇厘士嘿呂宋〇火船熊野丸　廿肆日開行　日本郵船
往神戶橫濱〇火船冊多丸　廿五日上午開行　日本郵船
往舊金山〇火船衣士頓　廿五日開行　中華輪船
往八打威三巳冷〇火船芝波打士　廿五日開行　鴻發公司
往新加坡孟米〇火船西及笠士　廿陸日開行　鴻發公司
往雲哥華域多利打金孖些路〇火船　廿陸日開行　太古洋行

往星加波庇能〇火船亞勞仙拿士　廿柒日開行　兩興合記
往倫敦叠滑〇火船那利　廿玖日開行　鐵行公司
往日本域多利打甘鳥〇火船地厘文　拾壹月初陸日開行　天祥洋行
往上海日本雲哥華〇火船千拿皇后　拾五日開行　昌興公司

參核行沽號孟米紗五十包　八十七元
又沽十號孟米紗五十包　八十九元
又十二號孟米紗五十包　八二元五
舊沙宣沽十號孟米紗五十包　八十六元
又十二號孟米紗五十包　九十二元五
新沙宣沽號孟米紗五十包　八十三元五
又沽十號孟米紗五十包　八十六元五
三井行沽廿號孟米紗五十包　百零一元
衣布林沽十號孟米紗五十包　八十七元
又沽廿號孟米紗五十包　八十八元

裕和隆沽中墨魚五箱　廿柒元五
又沽靚蝦米十箱　七十四元五
又沽秋魚筋二件　二十一元
又沽魚肚十四箱　三十二元五
錦和行沽市片尤十箱　二十七元
又沽拖沙尤五包　六兩
又花生肉八包　百十六元五
又拖沙尤十包　百十二元
又沽大香信十包　五十六元
又沽大蛙豉二箱　五十五元
又六安茶五件　二十五兩

又中片尤三箱　四九元
日本陳苓二件　一十六元
又尾孔尤五包　二十六元
又粉叨魚五箱　三十二元
大花生一百包　五元八毫
又公魚干廿包　十両零三
又蒲桃尤二包　四十六九
又沽冬菇五箱　百三十元
又沽蝦米十箱　二十六元
又鵝山桔五箱　一十五兩
又大花生百包　五元六毫

〇舊公煙價捌百玖拾五元
〇新公煙價捌百玖拾元

〇舊姑煙價玖百零五元
〇新姑煙價捌百陸拾五元

丁未年玖月拾叁日禮拜壹　電報行情
英京電報　式零零式五
英京即期單　式零零叁壹式五
見單期　上海電報　式零捌叁五
十天見期　石叻電報　五零零五
三十天期　日本電報　加壹零叁五
六個月期　日本電報　加壹零叁五
四個月期　日本紙　壹零零叁式五
即期單　八打威電報　壹零叁式五
即期單　檳榔山電報　式零叁式五
單即期　大金單　五零零式五
即期　花旗紙　五零零式五
四十天單　呂宋電報　五零零式五

勞勞勞　照禮拜壹
生孟米銀三十三天單　西波紙每千　加壹百零五元
赤盛隆洋莊葉　金邊光每千　加參拾式元
興十足金葉　舊港板光每千　加參拾式元
八九大金每個　省城光每千　加柒元
星架波光每千　貨單每千　加水玖元
板光英銀每千　低水肆拾玖元
印光印港每千　低水陸拾五元
省城雙毫每千　每兩
式壹英金　每兩　低水玖元柒毫玖

船頭電音

〇昌興公司火船名地拿皇后拾貳日由上海開行約拾肆日到港
〇東洋汽船火船名日本丸拾肆日由橫濱開行約廿式日到港
〇日本郵船火船名鎌倉丸拾壹日由神戶開行經上海廈門約式拾日到港
〇花旗輪船名滿洲拾叁日由上海開行約拾五日到港
〇威北公司火船名西京丸拾式日開行約拾五日到港
〇東洋汽船火船名加打連柏廿肆日由介邸開行經日本來港
〇會德公司火船名吉生初柒日由加剌吉打開行經石叻約廿叁日到港
〇劫行火船名邊拿云初捌日由星加波開行來港
〇德國火船名士律威初捌日由神戶開行經長崎上海約拾五日到港
〇德國火船名比連士利飛律保初玖日由哥林保開行約拾玖日到港
〇鴨洋行火船名鼓連初玖日由星架波開行約拾五日到港
〇威記公司火船名小茂丸初玖日由他士參島開行經小呂宋約式拾日到港
〇日本郵船火船名八幡丸初玖日由武治開行約拾五日到港
〇日本郵船火船名麗島丸拾日由海開行拾叁日到港
〇招商港局火船名廣大初拾日由己吞檳榔開行約拾五日到港
〇天祥洋行火船名地理文初拾日由已開行約拾叁日到港
〇鐵行公司火船名尼晏沙初拾日由星架波開行來港

香港華字日報附張

光緒卅叁年歲次丁未拾月拾肆日

大英壹仟玖百零柒年拾壹月拾玖號禮拜式

啟者本公司茲有堅固快捷火輪船名
○日本皇后 前往上海日本溫哥華埠 准十月十六日開行
○千拿皇后 前往上海日本溫哥華埠 准十一月十五日開行
貴客如欲搭船附貨者請至本公司面議此佈 昌興輪船公司謹啟

啟者本公司茲有堅固快捷火輪船名
○芝鴨加 往上海橫濱神戶武治埠 准十四日正午開行
貴客如欲搭船附貨者請至本公司面議此佈 [illegible]公司謹啟

啟者本號茲有堅固快捷火輪船名
○金邊 前往西貢埠 准即日落貨十五日開行
貴客如欲搭船附貨者請至本號面議此佈 [illegible]成號謹啟

大阪商船會社

准期常川往來中國之南及臺灣上海等埠

前往汕頭廈門淡水埠
大仁丸 准十九上午九點開行

前往汕頭廈門安平埠
○福洲丸

往汕頭廈門福州上海
○漳州丸 准十四上午八點開行

前往福州淡水埠
符理佐

啟者本公司有堅固快捷火輪船如上船名准期往來無悞且通船配致電燈上等一號客位華麗堅捷可稱兼接直透貨客往上海及揚子江各內埠者本公司上海分行亦有火船轉駁十分安善貴客欲搭船附貨者請移玉至德輔道中門牌八號本公司辦房面議

光緒卅一年六月廿五日 大阪商船株式會社謹啟

往上海日本各埠檀香山舊金山等

東西輪船公司　花旗輪船公司　東洋汽船公司

兼接載搭客駁往歐洲各國大呂宋開拿打等埠
又接載搭客往麥西哥及南北美洲各內埠
如有火車相接即由火車轉駁

花旗及東西輪船公司各輪船啟行日期開列
○高麗
○西伯利亞
○亞細亞
○蒙古
○毡拿 十月十八正午開行
○滿洲

東洋汽船公司輪船日期開行列下
○美國丸
○日本丸

已上各輪船開往舊金山大埠先到上海次到日本取道內海經長崎神戶橫濱再次到檀香山直往舊金山 諸君搭船上人員均以禮貌相待飲食茶水床厠一概妥當茲將搭大艙往各埠客位列下
往上海每位銀拾弍員
往長崎每位銀拾陸員
往神戶每位銀拾九員
往橫濱每位銀弍拾陸員
往檀香山每位 男客金銀五十一元 女客加收金銀四員 不用碎金
往舊金山每位 男客金銀伍十壹員 另稅金美銀捌員 女客加收金銀伍員

本公司兼接載搭客駁往歐洲各國及大呂宋開拿打等埠凡往歐洲麥西哥及南北美洲各內埠可由火車到者則由火車轉駁往至頭號二號房位及轉駁船車均有一定價值請到中環海傍干諾大道第肆號本公司詢問便恐如有貨物寄往橫濱日本各埠檀香山舊金山及美國各內埠布路非巴拿孖庇老等埠本公司俱有船駁載到埠妥善無悞凡附貨物必須船未開行前一日下午四點鐘在船落清運則不收小件包箱等物亦同日五點鐘在本公司寫字樓藏收凡各小物件必要寫明收貨人門牌地步內藏何貨物價值若干至貨物寄美國內地及檀香山大呂宋埠者本公司要取報稅單封寄檀香山及舊金山大埠稅關查驗

光緒廿六年七月拾九日
花旗輪船公司
代理東西輪船公司
代理東洋汽船公司
代理人 德利化士東啟

啟者南記洋行茲有新裝堅固快捷火輪船名
○奄亞士打拿 往神戶橫濱舊金山大埠 准十八落貨廿二開行
貴客欲搭船附貨請至上環大馬路杏花樓左隣本分局面議 南記分局謹啟

啟者本號代理捷成洋行堅固快捷火輪船名
○喜連利 往海口合安新州埠 准十月十四日開行
○科發士 前往瓊州廣州灣赤坎等埠 准十月十四日開行
○亞美高 直往海口海防埠 准十四日下午開行
○加大利臣 前往海口海防埠 准十月十七日開行
○柯路士甸 往海口海防埠 准十九日下午開行
貴客如欲搭船附貨者請至上環本號面議此佈 代理人源昌利謹啟

啟者本茲有堅固快捷火輪船名
○地理文 前往日本域多利打金麻埠 准十一月初六開行
貴客如欲搭船附貨者請至本行面議此佈 天祥洋行謹啟

啟者本公司茲有堅固快捷火輪船名
○定生 前往上海埠 准十月十五日開行
○恒生 前往上海埠 准十五下午四點開行
○麗生 前往星架波庇能卡爾吉打 准十六日[illegible]開行
○隆生 前往小呂宋埠 准十[illegible]下[illegible]開行
貴客如欲搭船附貨者請至本公司面議此佈 怡和公司謹啟

啟者本行茲有堅固快捷火輪船名
○松江 前往小呂宋埠 准十月十四日下午四點開行
○嘉興 前往宿務夜路埠 准十月十五天明開行
○桂林 前往上海鎮江埠 准十五下午四點開行
○惠州 前往天津埠 准十五下午四點開行
○岳州 前往汕頭上海埠 准十六下午四點開行
○保定 前往寧波上海埠 准十八下午四點開行
○九江 前往汕頭上海埠 准二十下午四點開行
○濟南 前往神戶埠 准十月廿六開行
○西及笠士 往雲哥華域多利打金局些路 准十月廿九日開行
○長沙 前往新山金埠
貴客欲搭船附貨請至本行或到上環太古行船務分局面議是荷 太古洋行謹啟

往日本砵崙

啟者本公司茲有堅固火輪船名亞笠被 准十月十五日開行 往上海日本砵崙埠 利近轉駁花旗內地各埠 貴客如欲搭船附貨者請至德輔道本公司面議此佈

丁未年九月廿五日 順昌輪船公司啟

三慶號 梧州埠

啟者本號有堅固快捷輪船發兌名廣濟准九月十七開行 前往三水梧州埠 貴客如欲搭船附貨者請至利源東街本號面議價脚相宜此佈

代理人泰安號啟

啟者本號有堅固快捷火輪船名
○勞仙拿士 往星架波庇能等埠 准十月廿七開行
貴客欲搭船附貨者請至德輔道門牌弍百六十七號此佈 兼搭女客 南泰合記謹啟

啟者本行茲有堅固快捷火輪船名
○[illegible] 前往廣州灣北海海防埠 准十月十四下午七點開行
○香港 前往海防埠 准十月十六下午七點開行
○海南 前往海防埠 准十月十九下午七點開行
貴客如欲搭船附貨者請至本行面議 准十月廿四下午七點開行 仔地洋行謹啟

啟者本號茲有堅固快捷火輪船名
○金陵 准九月十四日開行
貴客如欲搭船附貨者請至本號面議是荷 [illegible]號謹啟

啟者本公司茲有堅固快捷火輪船名
○海門 前往厦門福州埠 准十四日上午十點開行
貴客如欲搭船附貨者請至本公司面議此佈 得忌利士公司謹啟

啟者本公司茲有堅固快捷火輪船名
○芝剌執 前往孖冷四水孟家室埠 准十八落貨二十開行
○芝波打士 前往八打威孖冷四水孟家室埠 准十月廿四日落貨廿六日開行
貴客如欲搭船附貨者請至本公司面議此佈 渣華公司謹啟

啟者本公司茲有堅固快捷火輪船名
○保桂士 往阿非利加[illegible]
○麗島丸 往星架波檳榔嶼孟米庇能 准十七日上午開行
○丹後丸 前往域多利些路順經海門神戶橫濱埠 准十月十四日正午開行
○鎌倉丸 往星架波哥林保孖息爲些路倫敦安特衛埠 准十月一日下午四點開行
○八幡丸 前往長崎神戶橫濱埠 准十月廿二日天明開行
○高崎丸 前往上海神戶埠 准十月廿三日下午開行
○熊野丸 前往七參島湯士威路庇厘士濱雪梨美利畔順經小呂宋 准十月廿四日正午開行
○博多丸 前往神戶橫濱埠 准十月廿五日上午開行
貴客欲搭船附貨者請至本公司面議此佈 日本郵船公司謹啟

和發銅鐵洋貨

啟者本號自辦外國各款鋼鐵漆油帆布油氈銅鐵錨鏈船上車房器具雜貨路礦務製造工程應用一切物料俱皆全備賜顧請移玉到香港中環德輔道東門牌三十四號面商是荷

庚子年四月初五日 和發號謹啟

西法接生

啟者李胡氏向在羊城博濟醫局受業於富二位姑娘留醫師門下專習西法接生學夫習練四年深明妙術後蒙嘉約翰醫生與姑娘留醫師同給存憑准出濟世茲在本港懸牌般戶貧家多延往理無不穩妥[illegible]凡遇逆產難生者醫家器具定即檢齊携至[illegible]大小無虞氏心本欲濟人凡求接生[illegible]活道廿五號三樓

光緒廿七年五月廿三日 李胡氏[illegible]

李占記告白

新到花旗窩盾公司各式金銀時表發客并留聲機器壹號藍牌碟唱上等鐘表事件像私

文咸東街李占記啟

三榮興煤炭店

啟者本號有新到[illegible]暨梨油炭天巴[illegible]有各國上等洋[illegible]皆相宜交卸快捷[illegible]光顧請至[illegible]四十八號[illegible]本號謹啟

壬寅年六月廿九號

聲明告白

啓者香港西營盤大馬路一百四十二號門牌二樓德記茶棧經已開張十餘年歷來用現銀交易并無按揭街外親朋銀両倘本號手徑有不肖者或各件託說用本號圖章按揭銀両等事惟係手是偽與德記號及龍桂廷無涉各寶號如有欠貨項請交本號龍桂廷手簽收爲實經丙午年五月初旬在中外報紙出過告白恐未週知故再佈告以免後論

丁未九月廿一日　德記茶棧龍桂廷啓

修路

茲因南海溪重修馬冲橋石路定於十月初十日午刻邀請工程師齊集鄉內古廟中約商新各圖節略一紙俾擇其善者宜衆投票估價或投價訂妥後立合同卜吉興工屆期風雨不改如欲承辦者請早到爲要此佈

光緒三十三年　九月　三十日

南海溪重修馬冲橋石路紳耆值事等謹啓

聲白

啓者本行代理港澳江會省佛西梧各埠之燕梳保險有失慎者照數賠償快捷并無延滯久爲殷商所信中外知名本行今已不設辦房但有賠償如有各埠勸索佣銀折扣請向本公司辦理特此佈聞

丁未九月廿九日　三井洋行披露

廣東賑捐薪章減收

啓者現准

廣東善後總局移開　廣東賑捐業經奏准展限一年按照安徽等省賑捐例減收成詳奉　兩廣督憲批准在案茲先移送新章實收一千張請爲勸辦等因查此次廣東賑捐章已與安徽山東等省一律減收凡欲報効本省賑捐者請來局查照新章十兑可也此佈

光緒卅三年　九月　十九日

中國電報局兼各省賑捐局謹啓

公益貨倉廣告

啓者石塘嘴西海傍海邊街第一百零□號至一百零五號門牌第一百七十一號至一百七十八號即舊日晉安公司貨倉前因截期已滿主自行接辦改名公益貨倉照常收貯客貨貴客貯貨請移玉至本貨倉面到本公司面議價廉時有銀出揭如以貨物抵押者利息相宜此佈

丁未年五月廿一日　德輔道第六百六十七號　代理人三宏公司啓

協安公司

本公司寔備資本銀壹百萬圓專保各通商口岸輪帆船隻本港屋宇傢私貨物無意外之虞所有保險事宜悉照英例辦理併附揭滙兌各埠銀両　諸君光顧請至文咸西街門牌第四十二號本公司總寫字樓是荷此佈

乙巳年　元月　廿七日

總司理人　吳理卿　謹啓

上好金銀時鏢發售

啓者本行常有新到各款金銀時表閙表及金頭金殼表并夾板騎馬表兼開面□商華士表宜算騎馬表發售價甚相宜此商□表及宜算表并無搭附別家係本行代售有廿餘載內外馳名　貴客光顧請移玉至鄙利街第五號門牌本行採買是荷　利地架洋行謹啓

乙未年　七月初一日

咸北輝亞火燭燕梳告白

（分局遷寓）

啓者咸北輝亞燕梳公司開設多年專保岸上各屋宇貨舖棧貨物傢私等件無火燭之虞倘有失慎賠償快捷規矩極善　諸尊光顧請移玉至上環香港蛋街門牌十八號本分局內代理人鄭和軒面議價甚相宜此佈

光緒十八年　十一月廿三日　加利滑治謹啓

威行 威棧 自辦 上好 金鏢 金銀 問鏢

本號開張有年專辦金銀鐘表衞生眼鏡向聘超等名師修整鐘鏢千里鏡洋羅經風雨表留聲機器等件保行妥當另本號定做刊明威行視金鏢銀鏢業已沽出多衆蒙光顧者揚傳中外　請認威行威棧門首大鐘爲記庶不至悞　今因生意日盛于丙午年分枝威棧在中環水車館斜路即文咸東街口立意不賣拆當鐘鏢向無以舊翻新貨式繁多定價從廉賜顧仕商請移玉步是荷　威行老舖在香港中環水車館後便威棧在水車館斜路即文咸東街口

日森洋行

啓者本公司創行於日本大阪學興設十有餘年資本日金三百萬員另爲餘積金壹百四拾萬員專保洋面火燭燕梳生意遇有意外照價格外快捷殊穩妥善如特設分局於上環鐵街第八號門牌三樓　諸君賜顧請移玉本分局內與岑仲卿先生或怡興棧內林寧庭先生面商便妥伏祈留意賜顧不勝欣幸此佈

光緒卅三年　四月廿三日

香港總代理人日森洋行啓

造大小機器輪船

啓者本廠自開辦以來至今四十餘年久蒙貴商光顧遠近已馳名現造新式各種大小機器輪船等[illegible]厰鐵器圖樣[illegible]馬路京門牌第壹百八拾一號[illegible]樓在省城河南[illegible]街口均[illegible]大小機器輪船[illegible]光顧請移玉至香港[illegible]面商或省小機[illegible]均照其價此佈

光緒三十[illegible]年　[illegible]月初六

廣和洋酒告白

CALDBECK, MACGREGOR & Co.

本號自壹千八百六拾四年開設至今垂數十年來專辦各國洋酒其味之香純貨之寔久蒙仕商稱賞近日消場愈廣中西推許迥邁馳名如本港各所及各等陸軍兵房各國兵船台所需之酒皆來本號採買即大英國康樂公爵亦港各華商在爲高陞戲院延宴所需用之品亦本號供給本港中國富商皆用本號之酒總之價廉貨美與別家不同亦無駁絮述倘諸君賜顧新移玉至中環大馬路門牌十五號本行面商便妥

廣和洋行謹啓

洋面火燭燕梳告白

啓者本行代理洋面火燭燕梳多年專保輪帆船來往各通商口岸兼保岸上屋宇舖棧貨物衣箱傢私等件無意外之虞倘有不測賠償快捷規矩美善　諸尊光顧請移玉至上環舊鴨蛋街門牌第拾八號本分局向陸學周面商是荷此佈

光緒廿六年　正月初六日　子西號　一架剌滑治行啓

貨倉出賃

啓者本會所背後有關大通爽貨倉出賃甚合作貯貨洋裁縫工店及各等工藝之用租價相宜合意者請至寶花街第二號鳳凰會館面德國公司面議

一千九百零七年　十月廿一號　鳳凰會司理人啓

源盛公司

啓者本公司自開在香港文咸西街門牌第陸拾肆號寔銀資本銀式拾萬圓專辦滙兌附揭洋面火燭保險生意凡通商口岸輪帆船往來裝載貨物及本港小呂宋上海石叻等埠屋宇貨倉傢私貨物裝修均保無外意之虞保險章程悉按照英例辦理　諸君光顧請至本總局寫字樓外埠則由各分局及代理招待專此佈聞　滙貯銀両請到面議格外將就

小呂宋校局設在小呂宋亞厘亞利街

上海校局設在上海英界大馬路

石叻校局設在石叻中街門牌九十一號

廈門校局設在廈門廟後街

丁未年正月初六日　總司理人吳理卿啓

天喜堂馳名老婢調經丸

此方得自某親王府之老婢傳授故曰老婢調經丸○一治一二月胎動行經或肚痛○一治三四月胎動行經或肚痛○一治五六月胎動行經或肚痛○一治經色或黃或淡或瘀或赤○一治經來或多或少或遲或早○一治月經一月數次多少不一○治子宮虛冷多年未孕○一治似孕非孕企頭暗病○一治經期前後腰骨痛○一治經期前後小肚痛○一治經期前後肚痛一治血山崩血流不止○一治產後瘀血未清○一治白帶赤帶白淫○一治行經肚痛大便閉結○一治遠年閉經月有閉經　此丸專治婦科等症如孕婦妓寨女歸女一切婦人皆可放心吞服不用戒口平日經期有準者吞至二五服無不受孕每發百中切勿輕視誠調經之聖藥種子之金丹也每服收工料銀壹圓

○茲將各埠代售處開列恕不折扣祈爲賜足　一在新架波馬交街周昌記　一在庇能舉大門一樓富生號　一在吉隆坡五□　一在小棧　一在大霹靂　一在昌隆　一在恒□　一在霹靂太平埠三益隆　一在澳門四□街若香港居　一在□蘇地旺角街李潤記　一在京都騾馬市佛照樓　一在天津紫竹林長發棧　一在上海英大馬路老悅生　鋪在香港中環荷李活道沉街口即文武廟右便直街門牌六十四號

光緒卅二年　六月初三日

庶和堂得法淋濁丸

症分大小　應時奏效

不論男婦傳染花柳酒濕敗精淋濁等症均能立刻見功且無辛苦瀉墜之虞又能扶元開胃體格特別之第一藥也服後加倍精神大有奇功　毒輕者一料全愈　每料丸四服　價銀壹員　此丸藥性平和收效極速務使內毒先清淋濁自然隨止百發百中永無後患　又有白濁困初起過服寒凉攻伐等藥以致傷及腎氣精濁梱口日久無痛癢者另服本堂培元止濁丸愈

別開廣醫一格非比尋常之淡

培元止濁丸一員　鋼鐵止帶丸一員

扶元補腎丸一員　內毒消解丸一員

外洗消毒塊錢捌　化膚牛肌膏錢捌

消毒止痛散錢捌　外施生肌散錢捌

在香港上環大馬路門牌一百九十九號近中環水車館講新細昭招牌不悞

光緒卅二年　四月初四日　庶和堂主人佛山吳醫謹啓

庶和堂始創化毒膠

解毒得法　有益真元

此膠藥味甘和不寒不燥不瀉不墜凡毒必解開胃扶元治遠年近日毒入筋骨花柳餘毒痔疔白濁魚口便毒等症不拘見一症或兼數症服之刻日見功大有起死回生之力毒輕者一料全愈統治酒濕敗精傳染受毒小兒胎毒及一切寒毒熱毒瘡疥濕毒均皆奏效矣孕婦受毒亦可服無毒服之可保平安離日久至深至重之症亦能徐瘉保安就近採買本堂藥可隨時代煎備到服

曾服過諸藥之不愈者請不妨一試

錦福唐字讀音

此書自□□餘自出□數目字一二三四起至□□字　諸門上專爲初學者易曉快識之用各英字俱以淺白音法配用唐字讀音卷尾附錄日用信件凡依唐字讀之便得英字音韻此書易學之處人多共知毋再贅述軟皮每本價□大員　硬皮每本價銀壹員式毫半

香港　省城　各書坊均有代售

總發售處香港中環水車館後街錦福書坊

公司告白

街滙安[illegible]富商欲就近在港投保各埠火險可到本港分局面商亦可通融辦理此佈

丙午年正月十七日　三井洋行啓

古勞　三州墟　沙坪　雙橋市　升墟　古勞　廣利墟逢源街泉聚　石岐觀瀾大街敏昌　新會城河南大街洪昌

丙午年　二月廿一日　司理人參核士啓

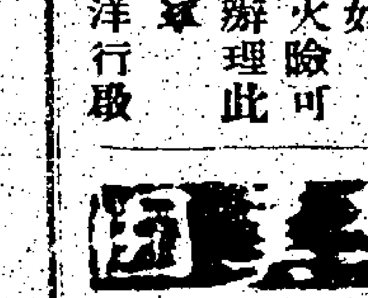

[illegible]館設在中環大馬路五十一號式樓華商會所對面

一千九百零五年　六月廿四號

香港　[illegible]臣氏大藥房　弟麥士路肥啓

上海酒店廣告

一西式餐樓西所凡到宴飲所用中西菜式任由尊便廳租每局收銀叁員免收檳水
一超等房每天收房伙食三元連食早晚膳中西菜在內或不用膳實收房租銀式員
一自行點菜另計
一超等房或在房內食餐宴飲任由點菜外每日由下午至晚上十一點鐘以前止收房租壹大圓免收檳水過十一點鐘以後作駐客計收房租加多一位照房駐宿者照本酒店合室內章程計算如不在駐宿者在此例
一舍室所有床舖器具俱是西式設有叫人電鐘侍役招呼週到無美不備請千萬光顧嘗試之
一大餐樓各款西菜大餐小食麵食俱全由上午十一句鐘開餐至晚上十二句鐘止隨時俱便

光緒卅三年 正月 初四日 德律風五三七一
香港西環新水坑口上海酒店廣告

福安洋面火燭保險有限公司告白

啟者本公司實備資本銀壹百萬圓專保各通商口岸輪帆船隻本港屋宇家私貨物無意外之虞倘有失慎賠償快捷規矩妥當 諸君光顧請至德輔道門牌第壹百式拾三號本公司寫字樓是荷此佈

光緒廿七年正月初五日
司理人 吳秀生 余竹生 謹啟

英商今孖素於仁燕梳公司告白

啟者本公司創辦在英京數拾年資本雄厚專保火燭洋面各等燕梳無意外之虞賠償公道久為中外見信如蒙賜顧請到必打街本公司辦房與陳少卿面商或到皇后大道中第三百式拾一號式樓本公司分局與陳煜南梁道三番仲番面議內地則由代理人接辦或在港投保均可通融仲祈留意為禱

茲將各埠代理處列左

省城河南 沙面魯麟洋行
佛山陳村
梧州都城 南寧 天和洋行
三水德慶 貴平
港尖沙咀伊利近道鴻昌 澳門皇家新街廣
聚源 甘竹廣發隆 九江州學西街和珍樓
赤坎社前街廣昌 西關文秀里南昌 惠州
石龍墟興 新昌 新寧市 新昌長盛街廣
肇慶 沙坪墟南興上街岐隆 水口復
興街欽茂 長沙長興街榮聚
甘竹 杏村 麥村 凌安號
江門雙水口 瓦窰墟 新會城 門 新
水口 棠下墟 橫山墟 街 萬成
肇慶 陸步 白土 樂慶塔腳街和吉
古勞 三洲墟 古勞
沙坪 雙橋市 升平
廣利墟 逢源街泉聚 石岐觀瀾大街岐昌
新會城河南大街洪昌
丙午年 二月廿一號 司理人參核士啟

聲明告白

啟者香港西營盤大馬路一百四十二號門牌二樓德記茶葉莊經已開張十餘年歷來用現銀交易并無按揭街外親朋銀兩倘本號子侄有不肖者或各件說用本號圖章按揭銀兩[illegible]

協安公司

本公司實備資本銀壹百萬圓專保各通商口岸輪帆船隻本港屋宇傢私貨物無意外之虞所有保險事宜悉照英例辦理併附揭滙兌各埠銀兩 諸君光顧請至文咸西街門牌第四[illegible]

三洋井行代理本燭保險燕梳公司告白

啟者本行代理日本火燭燕梳公司設實備資本金叁百萬員總公司設在東京開創經十有餘載矣素蒙殷商取信現擴充設在香港專保岸上屋宇并舖棧貨物傢私等件無火燭之虞倘有失慎立即賠償快捷妥當如遇意外各事通融辦理凡日本及英國中國通商口岸均有按保以慰諸君之望香港分局設在文咸東街門牌五十二號永盛隆內吳玉堂朱松初朱壽初黎海山先生吳雲廷先生便知 澳門分局設在船澳街廣章號內間賀蘊垣以文黎潤生鄭鴻川先生便知 諸尊留心關照為荷此佈 三井洋行謹啟

三洋井行治明火燭燕梳公司告白

啟者本行代理明治燕梳公司開設經有十餘載矣專保岸上屋宇并舖棧貨物家私等件無火燭之虞倘有失慎立即賠償快捷妥當茲香港分局設在文咸東街門牌五拾式號永豐隆號內朱松初朱霖初吳雲臣吳玉堂黎海山先生 澳門分局在船澳口街廣章號內賀蘊垣黎潤生鄭以文先生 省城分局在十八甫瑞芳洋紙號內林鶴琴林達卿先生 佛山分局在直義街瑞芳洋紙行 新會城藥前市愛人堂潘遇堯阮坤先生 江門分局在鹹魚街穗昌號內蔣樂南先生 梧州分局在九坊街滙安銀號內壽瑞堂先生如富商欲就近在港投保各埠火險可到本港分局面商亦可通融辦理此佈

丙午年正月十七日 三井洋行啟

IMPERIAL BREWING CO, LTD.

香港啤酒有限公司廣告

華人專以酒為合歡之佳品西人兼以酒為衛生之要素但製配各殊故功效亦見異如玫瑰露五加皮史國公等色酒均以汾酒為佐令人稍飲輒覺燥烈之性殊於衛生者殆無論矣即如啤酒一門為中西人士所同嗜但細究其原質用粗米為之取其色濃悅目且自外洋運來需日既久不無變壞有失酒質又於衛生大有關礙故本主人思於合歡之中仍寓衛生之意故本公司特創設於香港黃泥涌不惜重資大加改良專選上等外洋麥釀成第一嘜啤酒其色澤澄徹而氣味香純性質純和入口甘涼乃於衛生得宜之處與別家確有霄壤之別既經香港皇家化學師驗明確無火酒攙花大洋貨實有證書聲明淨麥酒多飲於身無害確可保無酒患之虞此酒用淨麥配製比外洋俱用花火酒配製者性格大不相同 諸君不棄請到雲咸街本酒房買試方知千言不謬也香港澳各大洋貨店均有發沽

本行代理歐美各國馳名酒廠各牌嘜美酒發客由一罇以至千罇取價格外從廉以廣招徠本行辦房概不收買審佣錢此佈 文咸西街六十四號與源興南北行可以代接辦理 諸君欲知章程請移玉到是荷 香港啤酒有限公司總代理人三利洋行謹啟

再本廠現自製啤酒精益求精日間更有澄而不濁者從新釀出猶為特色合併聲明此佈

○本行電話第六百六十四號
光緒卅三年 九月 初四日

皇冕珍海棠菓香水

此乃海棠果香水倫敦皇冕花露水公司之最上品香水也氣味香美香水中以此為最該公司專選上等鮮花製造各款香水以皇冕為號中國各口岸洋貨店均有寄售 諸君不信請嘗試之

光緒卅三年[illegible]月廿七日
總代理人綿昌洋行謹啓

刺架威治火燭燕梳告白

本公司現請陸學周先生衛耀波先生蔡廣儀先生余海生先生接理火燭燕梳之事如蒙惠顧請祈與伊面商或移玉至香鴨巴街拾捌號本分局面議亦可價格相宜此佈

光緒廿九年 十月廿八日
刺架威治燕梳司理人鄭和軒謹啟

鄺源敬牙科

鄺源敬牙科大醫士台鑒 弟素有牙患經多人代鑲俱欠精良惟蒙先生再鑲儼若生成況價廉術美牙科之聖手也弟感佩莫名謹頌數言刊登報端聊當鳴謝俾牙患者知請教於先生也敬叩 台安

館設在中環大馬路五十一號式樓華商會所對面

一千九百零五年 六月廿四號
香港屈臣氏大藥房弟麥士路肥啓

香港代理人屈臣氏大藥房

貨倉出賃

啟者本會所背後有關大通爽貨倉出賃甚合作貯貨洋裁縫工店及各等工藝之用租價相宜合意者請至寶花街第二號鳳凰會館面議
德國公司面議
一千九百零年 十月廿一號
鳳凰會司理人啟

鍾福唐字讀音

此書以白話自由數目字一二三四起至兩百字謂門上專為初學者易曉快識之用各英字俱以淺白善法配用唐字讀音卷尾附錄日用信件凡依唐字讀之便得英字音韻此書易學之處人多共知毋再贅述軟皮每本[illegible]

舖屋招租

茲有永樂街舖由[illegible]號至二十六號共十五間托三宏公司代理人招租或全間或分間亦可如意者請到大道中環問三宏公司便可

丁未年 二月廿七日 宏宅啓

香港[illegible]有限公司

[illegible]

怡記洋貨銅鐵

啟者本號自辦外國各款油漆帆布油纜鋼纜鐵鍊水泵船上東房鋼鐵器具及鐵路局物料一切俱全常有各色煤炭發賣 官商賜顧請移玉至中環德輔道門牌七十四號面商是荷 電話第五百七十號

壬寅年 十壹月 廿四日 怡記號謹啟

自然堂實驗婦科丸發兌

本堂虔製此丸專治婦女子宮不調氣血虧弱經期不准肚痛經漏白帶血崩不止或久不能受孕一切等患服之應效每罇一元六罇五元仕商賜顧請移玉至大笪地口左便即些利街口對正富香餅舖二樓便是

丙午年 十一月 自然堂主人謹啟

須識大國手文紫棠先生

文君紫棠以通儒而精醫理[illegible]

丁未年五月初一日

諧　文

肥瘦問答　敖園

諺云。十肥九賤。不賤幸耕才。十肥九富。不富短下器。斯言也。所以嘲笑肥人也。不知肥人。何嫌于人。而人偏憎嫌焉。平心論之。抑亦有取憎之道。昔人說部。記韓昌黎體肥易倦。真對客睡去。似此。人坐而言。彼伏而臥。無怪客皆不悅。今之肥人。犯此弊者多矣。既無昌黎之才。而有昌黎之疾。交際社會。易惹人嫌。亦固其所。又世傳昌黎登衡嶽。高不能下。懼而大哭。寺僧募健者駝之乃下。迄今衡山半山處。尚有一石。爲後人刻字其上。題曰韓昌黎痛哭處。見者均爲胡盧不置。試一設想當時情狀。其醜態百出。定非言語所能形容。脫非肥而獃。亦何致此乎。昔吳興沈昭略體瘦性狂。嘗醉遇邪郞王約。御之曰。汝何肥而兼癡。約亦反唇譏云。君何瘦而敢狂。昭略撫掌呵渠曰。瘦已勝肥。狂又勝癡。此八字唐人傳爲佳話。意謂約無一。烏得慢其二。亦詼諧哉。

雅　謔

痲痲的喇　佩韋

眼科先生。黃癡一。生平雖非以眼科著名。然嘗習過一個單眼佬。故其名頗爲下流社會所歡迎。然黃癡一。自知醫學平常。有流社會稱道之者。必作謙恭之狀曰。痲痲的喇。一日有風水先生。以沙塵故。兩目皆無所見。耳其名。登門求醫。并述下流社會推重之詞。黃癡一曰。眼科甚難。弟之功夫。不過痲痲的咯。風水先生。以爲是謙話也。力求醫治。數月以來。始見天日。風水先生曰。聞君大名。故來就醫。今若此。貽誤實多矣。黃癡一曰。君業風水。眼力不要太明。太明恐犯造化所忌。況凡事識得透。買唔成。風水一道。尤爲要著。且痲痲的三字。我經早已聲明。君之目雖看不眞。君之耳獨聽不眞耶。現在既已痲痲的。唔啱就痲痲的罷喇。風水先生。曰至笨。黃癡一曰。汝平日都係冇眼力個咯。不過係沙塵啫嗎。風水先生默然。

益　聞

蚊喜黑　心靈譯

蚊虫所嚙者。以黑人與白人比較。黑人爲多。如黑白兩犬所在。黑犬爲蚊嚙者多。驗蚊之性質。係好黑暗。而畏光明。

黑戰馬

法國陸軍馬隊。現今俱不用白馬。因每遇戰陣。無燃火藥。與白馬不相宜。惟黑馬最合。

雜　志

大凡棄鹽工人。年中甚少患霍亂之症者。

製傘鋼

鋼鐵　噸。可製西人傘嘴一百五十萬枝。

快活亭　心靈譯

德皇御花園內。新建一亭。亭內刻有德皇親筆字一行。云我只有打算快活的時候。

雷毆魚

地中海。近數年來所出鯊魚。較多於往時。人皆以爲昔年日俄之戰。施放水雷毆逐所致。

棄髮值

法國中以頭髮爲業者。每年約值金磅一百萬磅。

女工少

英國種植工人。女工最少。現今約計已絕無此等女工。惟德國爲工。以十二人計。尚有一女工。

……到小號之銀兩……何時須受必要將該兩號所欠小號之銀兩……結清楚乃可否則定爲新承受人是問玆特聲明以免後論
光緒三十三年十月初六日　和記　合記　披露
上市富興　轉記　三固堂

福祿大藥房　薄荷玉　友田　橫濱自製

此薄荷玉乃本藥房多年專心研究配製精效用日本國土產之薄荷冰親自監製與比別家所造之薄荷玉多以劑質見稱本藥房之薄荷玉能保以日本最上等之淨質薄荷冰而製故凡以搓擦治病功效最廣最驗而且亦易攜帶用之非治發燒發熱感冒傷寒傷風咳嗽頭暈頭痛牙痛口喘喉痛暈浪等症無不立驗可見功愈後永不復發用之辟疫更見靈驗其效有如神佑凡人宜携帶一粒在身以除癘疫本藥房之薄荷玉各處皆有發售其大小分八欵第一號至第三號裝玻璃盒第四號至第五號裝小木盒其蓋頂移側以鼻臭之能通關竅第六號至第八號裝小木盒第一號至第五號薄荷玉之新案乃本藥房在大日本帝國政府註冊別人不得冒各欵俱用雅致裝璜令人可愛價極相宜

啓者本行專辦磺鏹　硝鏹　鹽鏹　製造荷蘭水　各種香油材料　機器　牙科器皿　藥房貨物　大名家各症應驗藥水藥丸　衞生金銀彈弓老幼深淺近視眼鏡　各國貨物

光緒卅三年　九月二十日

香港德輔道中四百號　省城其昌街南約拾號

總發行處　廣生行啟

新到　吸毒蛇頂石

此石乃蛇王山毒蛇腦中所生以毒攻毒故能治一切惡毒如癲狗蛇蝎蜈蚣百足毒其蚊傷及癰疽瘰癧乳癰乳岩等一試即愈而專治時症惡核尤稱應效如神前經購用者莫不以爲仙賜靈丹珍寶藏之玆本主人不被艱辛購辦到港照本發奉以得爲濟世者之皆助焉

用法

先用口水署搽患處將石貼下即能吸實不動輕者適時吸盡此石自脫毒重者一晝夜乃能毒清必待此石自然脫落爲止切勿强揭用後即將此石以人乳或牛乳浸一日候其吐出毒氣方可再用是爲至要「另有蛇頂石末」此石末用乳汁開搽患處二藥兼施當見功效倍速也「忌食入口」

香港永樂街瑞昌足頭總售

顧繡椅墊

啓者福號顧繡椅墊貨客光顧價甚相宜舖在大笪地口富貴茶居右隣門牌大十八號特此週知是囑

光緒卅三年十月初一日　大福號謹啟

蘇格蘭浦開能威士忌酒公司

J. & M. BUCHANAN & Co's, SCOTCH WHISKIES

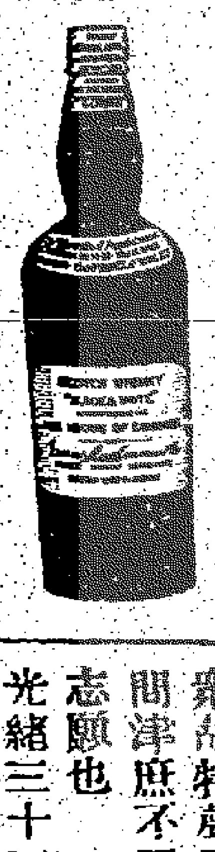

本館開設英國[illegible]馳號士忌酒其名[illegible]配白地黑字者[illegible]日黑白嘜[illegible]乃標上上品[illegible]英國君王御用[illegible]公大各富商皆[illegible]列此是極醇之酒[illegible]本港中西洋皆[illegible]舖皆有發售

廣　告

啟者各街坊欲搭牌樓及八音棚等在於何處新於本月十五以前函知華商公局俾得一齊通知政府取便人情紙交執爲據此佈

丁未年十月初九日　香港盛會值事謹啟

平戲園

華年第壹班　（演日四）

日	
彈弓床銀二元	
貴妃床一元二	
對號位銀二毫	
椅位收銀一毫	
板位收銀三十	
夜	
彈弓床銀二元四	
貴妃床銀一元五	
對號位收二毫五	
椅位收銀一毫	
板位收銀三十	

廣州西儀軒　藥在肆玉器墟

外洋總售處在永樂街新廣興

批發三蛇藥物油酒丸散

分設之由

外洋售三蛇胆藥物者。俱認定粵東兩儀軒老舖。取其煉胆製藥。配搭修臧。均能精益求精。所施即應。不惜郵寄託帶。咸均不便。故嗨本軒分設。俾登利用。

三蛇膽薑

蛇膽之能祛風開竅。急救扶危。人所共知。故人多售僞。然胆汁之濃淡。腦身之軟硬均未及計。不知胆薄則入口無功。性命危於旦夕。蹊身硬則牙關緊閉。嘴嚼難於開關。本軒煉胆有法。製造有方。到口必醒。立刻挽回。

蛇膽波蔻

能止嘔吐以和中。凡行船暈浪。水漿不能入口者。與醉後嘔吐。一服立刻見功。屢試屢驗。

各種藥物功用

蛇半夏能化痰而救暴卒
蛇南星能開竅而治風痰
蛇橘紅能定喘而止嗽咳
蛇佛手能舒六鬱以和肝
蛇川貝能理肺家之熱咳
蛇胡椒能治胃腕之中寒
三蛇陳皮功用萬應老少皆宜
三蛇胆油功力勝如蔗油十倍
三蛇熊膽珠功如慈膽每壹毫
湯火蛇油當正治火毒之攻心
以上俱玻璃筒封固大者錢八小者錢二敬筒取藥切忌煲煎

香港中環皇后大道大鐘樓斜對門爲頭第卅四號二樓山句電氣公司謹啟
一局分設在廣東廣州城大新街中約門牌第一百七十八號
庚子年　正月　廿二日

……家鐵床東棧具及……鐵生鐵熟鐵等件價甚相宜請移玉至中環利……西街第廿八號面議爲荷……謹白

提防假冒採藥知津

醫學精兼化學精五洲齊仰艾羅名釀成玉液瓊漿味普洒楊枝救衆生此句趙仲琴翁服艾羅補腦汁收效　惠贈佳作　諸君試看艾羅補腦汁保證書便悉此汁之秘製奇功誠非輕易也昔人判智愚由心思立論孰知五臟主權全歸腦力心如樹幹腦如樹根不培其根而欲其幹强盛正若緣木求魚必不可得自艾羅補腦汁一出腦論發明讀其論者始知培本服其汁者智慧隨生由是艾羅艾羅之聲敲人耳鼓者實先有奇功而後獲美名豈漁利者可能冒效哉本藥局之艾羅補腦汁牌號業經存案如有假牌混售定即稟控究辦決不稍徇至本藥房之批發所特與專櫃總售者〇祇香港永樂街瑞昌足頭號壹家〇廣東省城雙門底中法分局及太平橋頂中法分局已上三家均有批發專權別家不得混冒本主人以救世爲懷防市上無恥之徒僞藥冒効祇知圖利貽害及衆故特聲明各總售處以便仕商採買知所問津庶不至求益反害爲若輩所愚是本人之志願也

光緒三十三年七月初五日

上洋中法大藥房主人披露

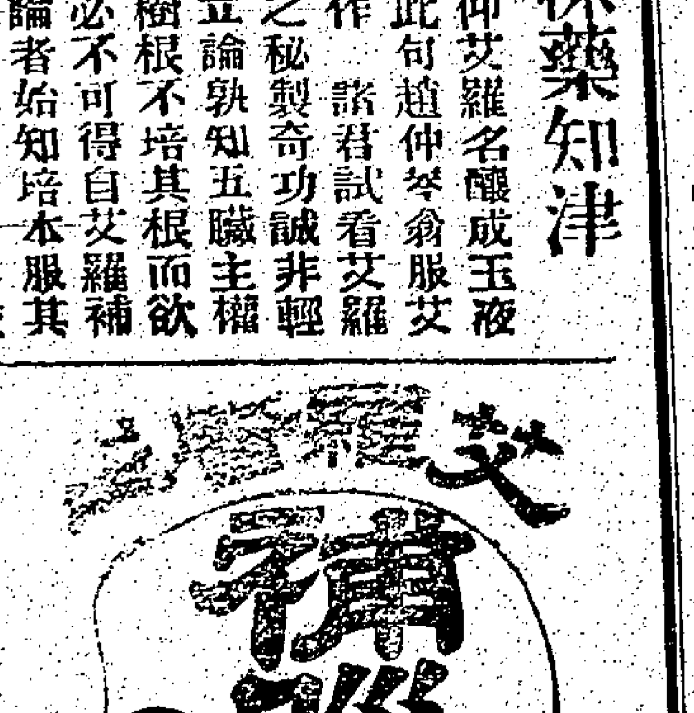

腦爲一身之主其腦氣筋繞遍身四肢百體臟腑內外無處不到故全體賴腦之聽使無不如權意而音之眼無腦氣筋則不能視耳無腦氣筋則不能聽鼻無腦氣筋則不能分香臭舌無腦氣筋則不知甘苦週身手足之能知痛癢冷熱軟硬澀滑及能記古今萬事者無非腦之權也夫人之腦愈重則聰明絕倫如腦輕者必庸愚之輩也若腦氣無力則必多諸病腦氣足則百病不生全體強壯矣本醫生研究補腦一法已經多年製成此汁百試百驗誠非尋常補劑可比矣

〇每大瓶弍員　每打弍拾員
〇每小瓶壹員弍毫半　每打拾弍員

香港永樂街瑞昌足頭總售

敬頌良醫

守國陳爲夏先生實世之良醫也愚嫂感患寒五六日嘔吐胸滿醫妄下之遂至痞鞕下利上逆心煩症垂危劇藥醫束手及延先生診視撥云太陽少陽併病誤下之劇症耳擬小半夏瀉心湯不數日沉痾頓起感友聞之踵門求治者均奏奇功見見先生識超羣學有淵源銘感大得愧無以報爰登報語以表微忱云爾

先生寓中環加咸街廣安押

丁未年八月初七日　感恩弟御楚南披露

新貨到告白

敬者本號現有新到冬天各色綢縐等件各欵線仔絨羽絨羽紬佛冷仁及各色花布花邊洋鞋馳名吉蘇靴香水香油專造唐洋庄男女衣服發客如蒙貴客光顧價甚相宜再者如蒙過信揭借各項一向係胡玉生親筆簽字及給達隆榮記花邊圖章四全方爲實據否則乃係自悞

光緒卅三年　十月十一日　香港中環威靈頓街……謹啟

光緒卅叁年 拾月 拾肆日 禮拜弍

精華錄

英壹千玖百零柒年 拾壹月 拾玖號

提防有影射假冒

張大鴨白濁丸

此丸治白濁黃血濁沙淋尿管刺痛濕熱下注輕症一服痊愈重一二劑收功清茶送下每服五毫上環大馬路弍百拾七號燥龍棧左隣第四間

張大鴨始創

此膠解毒得法有益質元開胃統治花柳各症限用一料毒清症愈收效至速有壓毒天職

張大鴨花柳

包醫雜症限日全愈略列止白濁三日醫疳疔五日消芒菓三日愈骨痛三日醫痔漏半月

東華醫院告白

茲將捐助大院並賀各善士芳名列左

明新銀號謝陸墀翁緣部計開

集成公司捐銀一百員　謝偵甫翁捐五十員

明記金山庄捐五十員　明新銀號捐五十員

謝仲良捐銀二十五員　謝永亨捐二十五員

明信號捐銀二十大員　泰彰號捐銀二十員

鴻章公司捐銀二十大員　陳積厚堂捐銀廿員

謝儀脩捐銀一十大員　潘經量捐銀一十員

梁鶴樓捐銀一十大員　李叔元捐銀一十員

宏興寶號老潔平翁緣部計開

老潔平翁捐銀五十員　宏興號捐銀廿五員

華興號捐銀二十大員　李瑞平翁捐銀十員

老惠民捐銀一十大員　老有容捐銀一十員

老祝三捐銀五大員　余和珍捐銀弍大員

祥泰號緣部計開　祥泰號捐銀十五員

和興隆緣部計開　和興隆捐銀二十員

廣安昌緣部計開　廣安昌捐銀五大員

合共捐銀五百九十二員

光緒丁未年十月初九日　東華醫院謹啓

聲明告白

啓者小號閱街華字日報告白有人承頂文武廟直街門牌一百四十八號茶話園併卑利街門牌第七號茶話園餅茶麵生意該兩號所欠到小號之銀兩屢討不交今特聲明不論何人何時頂受必要將該兩號所欠小號之銀兩找結清楚乃可否則定爲新承受人是問茲特聲明以免後論

光緒卅三年十月初六日　合記　披露　上市富興　隆記　和記　三同昌

諧文

肥瘦問答　叔園

諺云。十肥九獃。不獃宰相才。十肥九富。不富短下𩩲。斯言也。所以嘲笑肥人也。不知肥人。何嫌于人。而人偏惜嫌焉。平心論之。

雜志

大凡藥鹽工人。年中甚少患霍亂之症者。

製鑄鋼　鋼鐵一噸。可製西人鎗嘴一百五十萬枝。

快活亭　心靈譯

……花園內。新建一亭。亭內刻有德皇親……

新到吸毒蛇頂石

此石乃蛇王山毒蛇腦中所生以毒攻毒故能治一切惡毒如癲狗蛇蝎蜈蚣百足毒蚊傷……

廣州兩義

外洋總售處在永……

批發三蛇藥

分設之由

外洋售三蛇膽藥物者。俱認定粵東兩儀軒老舖。取其揀膽製藥。配搭修藏。均能精益求精。所施即應。不惜郵寄託帶。咸均不便。故囑本軒分設。俾資利用。

三蛇膽囊

蛇膽之能祛風開竅。急救扶危。人所共知。故人多售。然膽汁之濃淡。膽身之軟硬。均未及計。不知膽薄則入口無功。性命危於旦夕。膽身硬則牙關緊閉。嘴嚼難於開闔。本軒煉膽有法。製造有方。到口必醒。立刻挽回。……

太平戲園

演祝華年第壹班

（十四日演）

日

○正本　萍叙蓮溪

○成套　大反鴉林園

外江玲　擎天柱首本

彈弓床銀二元　貴妃床一元二　對號位銀二毫　椅位收銀一毫　板位收銀三十

夜

外江玲首本

彈弓床銀二元四　貴妃床銀一元五　對號位收二毫五　椅位收銀一毫　板位收銀三十

任俠小說紅茶花

是書乃法人朱那氏爲比國之一大俠客伯達以奕人翻譯法國大家收伯元之靈魂無成不覆[illegible]辛出意外欽定[illegible]宜春苑朱[illegible]人華字日報聚珍書樓羊城雙門底開新公司商務書局本港各書莊均有寄售

正和堂告白

啟者本堂開設藥肆生意已閱拾有餘年藥品之優劣價錢之公道想光顧者久已洞悉無庸贅述茲特分設支鋪在皇后大道西門牌第三號即大水坑口對面專爲利便光顧者起見所有貨物價錢均照本堂一式再者本堂正舖支機向無揭借担保如有影射揭借等情概與本堂無涉誠恐者未及週知故特登諸告白希爲垂鑒

光緒卅弍年十二月廿二日　香港正和堂主人啓

西醫何樂琴

本館穗律風　六百壹拾八號

統理大小內外兒婦接生等科館在大道中四十九號奇新式樓

光緒卅三年二月初三日　十三十　西醫何樂琴啓

真光公司

增開枝店不二價

啟者本公司創設以來叨蒙紳商關照久已稱揚今特分設枝店以便批發所有各國名廠製造超時品物如金銀鐘錶上等洋貨厚薄毛絨花布疋頭鐵床籐椅儲理食物男女衣服鞋襪凡屬中西用品一切精華美備務求土商藏用取價從廉實價不二童叟無欺如蒙光顧請移玉步定必格外招待如地方窵遠訂購者請將函銀寄來亦必依期妥辦新舖在香港中環大馬路門牌壹百三十六號及查百卅八號即永安街斜對面舊舖在中環大馬路門牌壹百六十四號即永吉街對面　真光公司謹啓

敬頌張大鴨

張大鴨先生醫術妙手回春窮神入化往往刀圭不用奏技咨然久已傳播香江名馳海外矣呼先生者無論識與不識皆稱爲生華陀惟是先生不敢自矜離羣秘獨探術希盧扁仍自謂不如古人謙德也余頑患惡瘡如核如瘰眠食俱廢蒙先生湯石略施內外兼治不越旬日病已霍然自揆無以報先生惟有永矢弗諼敬告同羣俾知所趨向云爾

丙午年二月十一日　鄉黃棣芳拜啓

署理南海縣事前任補用直隸州正堂加十級紀錄十次鄭　爲給示銷售事現據香港華順商行稟稱做行代理之益田拿懷中自療器發明以來即深爲社會所許諸如耳聾風寒暑喉肺等病頭腦諸症莫不立奏神奇捷如影響而對於戒烟一道尤復經驗多人試驗不爽蓋此器參酌春藥料合宜深得開竅去祛之功故有祛疾如神之效現分支店於省城大新街中約第白七十八號稟請給示銷售等情前來查電器之功用前經各環球治各症恐奏其實足與電帶行於市上售賣亦不少是誠不見功效者離之胎毒者實藥之一能戒烟多之益田拿懷中自療器之專事外治若該行代有益無害也據稟前情合行出示克奏全功照用此器者務須認明益田拿懷中自療器商凡有開方治疾必能收效他人不得任意偽造假冒遺誤此示

益田拿懷中自療器專治眼耳鼻咽喉肺胃肝各科竅戒烟與鴉片等患及頭腦痛氣痛哮喘喉痛等症其用法可以不藥而痊且無費事失時之慮舉家可用自病能醫無雙妙品也此器功效久著行於歐美各國垂二十餘年經售出約八萬餘顆無不獲效夫人之有病其醫金藥費計一月所耗己多於購一器之價值奚啻數倍而此器諸病能醫隨時可用有備無患自益無窮即醫家可之病亦能一用而愈也其餘擬醫各病不能盡錄欲知其詳者另譯有發售

振聵新論敬送

內附價目及購器

有意取看新書者請開此報館及事衙（無論遠近均即寄送不受分文）

香港道中三十四號樓上華順商行謹白支店設廣州城大新街壹百七十八號門牌

山甸醫士電帶功效證據

本公司電帶能醫百病屢奏奇功無論士官紳商凡經採用均承惠書讚頌近又蒙周玉帥給以嘉書一械謹登報端以伸雅意可知此電帶有功效屢試不虛至於電帶價目圖說證書及投繳等等均附天然健體書內並載明生意客欲閱者將姓氏里居械達郵寄即無論遠近一律寄送不受分文民此郵無論遠近一律寄送不受分文敢者友人有多年失眠自覺公司貴電帶主人若心精詣製此余目親試驗不爽者資斯世之偉業可稱名不虛傳帶間於醫林之巨擘山甸電帶公司主人不虛故樂爲表彰之即請頭品頂戴兩廣總督兼督廣東巡撫事周馥拜

香港中環皇后大道大鐘樓斜對門頭第卅四號二樓山甸電氣公司謹啟一局分設在廣東廣州城大新街中約門牌第一百七十八號

（香港代售處）

華字日報　屈臣氏大藥房　威建大藥房　德輔道中廣生行　德輔道中及大道中先施公司　永樂街瑞昌疋頭店　中國各埠之著名藥房及大商店皆有此丸代沽

……均宜……石叻海邊第一度吊橋腳韋廉士醫生總藥局採買亦可每壹罇價銀壹元五角每樽大員不論遠近不取郵費

承頂告白

啟者二水船一隻船牌第一千三百八十八號原日係梁潤勝一人獨自承受准本月廿五日交易清楚頂與梁潤勝羅樹羅福田羅福四人同做今從日前所有賬揭借等項不干梁潤勝之事日後生意興隆與退股人無涉　梁潤勝一人啟

光緒卅三年十月十一日

致榮鐵銅

本號專辦外國鋼鐵鉛鐵器水喉銅喉等件兼鐵床車房器具及起造物件工鐵釘鐵瓦雪鐵生鐵鐵線等件價甚相宜請移玉至中環永和街第四街第廿八號面議是荷　號主一筆

庚子年正月廿二日　羅寶朝啟

保赤須知

七月十四日中環威靈頓街門牌六十八號譚芳映相館主人啟

[illegible]

洋松木料發行

啟者本公司專辦上等洋松坤洋松杉木各種價甚相宜貴客光顧請移玉到香港中環威靈頓街東門牌四十三號面議均可　丁未年七月十九日　均益公司謹啟

本號加選精工上料自製雪白梳打發行玉蘭嘜為記諸 厚採辦請到香港中環大馬路門牌第壹百五拾捌號面商是荷 一十七

光緒卅三年 正月初四日 明生號謹啓

大日本大阪 森川五彩石印

敬啓者本局專承印五彩各款暖瓷 酒樽 香煙 香水樽 膏丹丸貨 貨名標子 煙草 各種粗幼嘜頭紙等件本局開設東洋歷有五十餘年不惜工本精益求精雖名中外價廉物美並無變無欺今特分支總代理處於香港利便 貴商採辦如蒙光顧請到文咸東街大號二樓公誠公司面議此佈

丁未年 七月初一日 森川謹啓

敬啓者本號專辦日本新式磁器各款時鐘玻璃鏡器具什貨等件常有備便價甚相宜如蒙光顧請移玉步爲荷

日商公誠公司謹啟

告白

啓者僕先君朱寅初公手所創朱廣濟等店字號凡有公益之事莫不推廣以濟人即如倡建醫院留醫贈藥麗靈區濟世之心又患膝長莫將經驗良方製備各藥在店送贈以惠遠方患病者所求蓋數十年於茲矣迨當晚年之際但恐日久力歸難以爲繼樓羅經驗良方苦心經營擬設藥局一所酌訂取回工本以垂久遠可惜有志未竟因事終止茲僕仰承先志特創朱廣濟藥局在香港中環大道門牌第一百零五號所有各方配以地道上藥親自督工泡製務期合於衛生是亦推廣濟人之心以竟先人之志云爾如有富紳善士欲購藥以濟貧病者定當格外從廉請君賜顧請移玉步爲幸此佈

光緒卅三年 九月 初二日 朱廣濟藥局主人朱啓東朱樹貴謹啓

香港九龍置業按揭有限公司告白

啟者本公司由丙午年至丁未年第八屆股息經已兼議週息壹分算定期於本年七月二十日派息期將息摺到本公司寫字樓收取是荷專此奉佈

光緒三十三年 七月 十九日 總司理人周少岐謹啟

鳳鳴老舖精刻唐洋招牌扁額承接油漆告白

鳳鳴老舖名何鳳池乃係省城招牌行在香港文武廟便開張四十餘年認眞請上手師傅精刻唐洋招牌扁聯承接油漆並無分枝別店如有 貴東光顧請認招牌爲記近有無恥之徒到 貴行貴號冒認鳳鳴字號來接招牌扁聯油漆請勿被他所愚以至有悞也 鳳鳴字號先祖在省城第六甫做 順利老舖招牌扁聯承接油漆已有六十餘年經傳三代共有百餘年之多遠近馳名香港文武廟右便門牌壹百弍拾弍號開張肅此告白

光緒卅三年 九月廿三日 鳳鳴老舖謹啟

寓告

西醫頭心羅遷至德大藥房後便士丹利街門牌十八號A號早晚仍在衣理近街門牌廿一號三樓此佈 頭心羅謹啓

日商東勝行 專辦各款時辰鐘

啟者本行向在日本國設立自製時辰鐘花樣翻新機軸主固精良遠勝別家所售者外洋各埠暢運暢消茲特分立一行在香港以便 諸君採辦而各款鐘錶俱備價錢格外克己凡大買者請來 玉步到中環街市海旁本行面議是幸 再者凡出入銀兩須要有本主 加藤勝太郎親手簽押蓋名或蓋本行圖章方爲實據先此聲明

丁未年 六月初二日 香港日商東勝行主人謹白

日森洋行告白

啓者衣華沙炭本行有專賣之權常有沙閒奴炭吉先奴炭發行另有白鐵嘔喢巾 鳳凰嘜藥字嘜白鐵 上等錫嘜帆布 砂紙 嘜公嘜藥酒冰糖葵油 碗器 玻璃鐵器及各等日本正頭什貨價極相宜如蒙光顧者請到本行或分本行面議是荷此佈

光緒卅三年 八月初五日 日森洋行謹啓

林百加公司

在香港博物院對面門牌十二號

專售電器器具機器醫務師器具並各款機器電燈電扇請看有欵查問機器如欲中自來電燈電扇

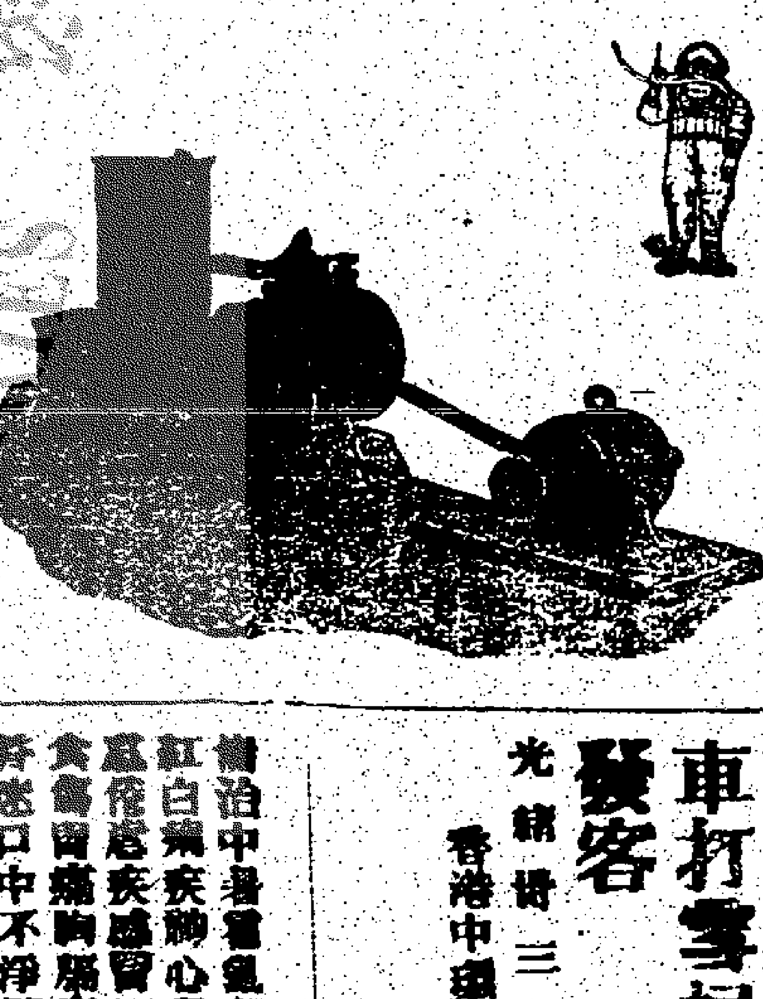

專售各種機器及機器零件水表鐵米機器玉步到商交易不致短少成本無論各種機器價廉貨真所有各種機器等貨均買本公司以現價購買現有鐵米機器及藥水機器衣服新到各種到本公司面議勿延

一千九百零七年 四月 大號謹啓

粵東何鏡湖馳名化痰止咳丸

此丸家傳獨步第一良方揀選上品藥料龍涎香西川貝牛黃製成此丸藥性平和配得宜行氣消痰不論男女老少孕婦產後內傷咳嗽各等咳症均可服食所謂萬應化痰止咳仙丹藥效如神本號老舖在粵省西關街九十三號門牌爲記

丁未年 五月 廿八日

粵東何鏡湖長男何滙岩謹啓

省港禤馬百昆馳名膏丹丸散店新設在香港上環大馬路三百一十一號門牌

馳名 百勝珍珠散 萬應如意油

○其餘貨有壹百餘種另有價目在門首派送茲不備錄

光緒三十年 九月初三日 禤馬百昆省港兩貨莊謹啟

新到映相鏡嘜乾片嘜藥料時款鏡箱器具價甚相宜上等福州漆器雙車打雪桶洋貨玻璃像私發客

光緒卅三年 七月 初二日

香港中環大馬路門牌第一十九號 萬耀榮啟

普治中暑霍亂頭痛目眩暈心嘈吐瀉腹痛紅白痢疾心翳結痞中暑倒跌嘔疾發痧身體嘔瘧疾感冒瀉傷食積痰咳食慾缺乏飲食不化食傷胃痛胸膈痞悶水土不服船車暈眩酒醉皆從口中不淨等各症用之靈驗奇妙實爲人人常備之良藥也

大日本大阪 博愛洋行藥局

博濟丸

價目 大瓶[illegible] 中瓶半[illegible] 小五仙

經理處 香港德輔道中門牌百零號 廣生行 粵省其昌街南約拾號 瑞昌疋頭店

始創不二價 先施公司廣告

本公司主人得文明風氣之先始創不二價宗旨貿易公平選辦環球各國各廠新式貨物歷蒙 貴客光顧遠近馳名已久茲有新到鐘錶留聲電機洋貨疋頭紗羅綢緞毛氈遮帽中西男女靴鞋各色線衫線襪毛衫毛襪衛生衣服傢私鐵床籐椅各欵鐵器罐頭伙食皮箱夾袋香水香梘雅色洋畫玻璃磁器洋琴衣車中西馳名藥品呂宋吧面捲烟及接辦中西男女衣服一切居行適用之物莫不選辦精良盡善盡美陳列炫人眼簾貨眞價實童叟無欺各貨批發格外相宜倘蒙 仕商賜顧請移玉步或備函寄到購或付函定採定必盡禮歡迎誠信相待取價從廉妥辦無悞此佈

計開 舖 康樂道門牌一百一十一號

舖 德輔道門牌二百十五至廿三號

舖 皇后大道中一百七十二號

舖 威靈頓街一百二十三號

光緒三十三年 七月 廿五日 同人謹啟

廣生行告白

請試雙妹嘜花露水

大樽每打[illegible]員 每樽[illegible]毫

中樽每打一員半 每樽一毫半

小樽每打一員 每樽一毫

各洋貨店均有發售

除痰止咳藥水藥餅藥丸

肺病原由痰咳而起必咳甚而咯血若不早治乃致癆傷此理之常也惟欲止咳必先和順其氣必先化去其痰若喉肺無病則痰涎隨口湧出並不至膠塞肺竅方能如此本號主人深探本窮源特自辦正種藥餅藥水藥質不寒不燥氣味清甜極爲可口能治 切勞氣咳嗽肺燥乾燥哮喘氣逆以及久咳傷等症誠爲一貼自能除痰化氣消積去滯誠簡便之良藥也

藥水大樽銀三毫五 小樽銀二毫

藥餅大樽銀四毫 小樽銀二毫

藥丸大樽銀三毫五 小樽銀二毫五

爆拆香水

秋冬時風雨寒凍頭面手足爆拆用此水搽之自然油潤生香婦女搽粉塗面其色嬌艷可愛並與肉相合不至爆拆也如男人用刮鬚洗面或剃頭剃鬚後其面皮爆拆用此水搽之自然實爽如常請爲試之

大樽銀二毫 小樽銀一毫

敏魚肝油

此油普天下人素知其好處能治內傷咳嗽吐血瘀虛風痰鶴膝等症常人用之善治滋陰補氣補腎老少虛弱佝僂等症精神其功效不淺者今則吾本行特向外國最大製造此魚油家購辦其貨不至遜驅男女受用易於入口此乃原質之品並無勻雜其功力勝過別家多矣請嘗試之爲囑

四安樽銀三毫五 大兩庄銀六毫 一磅樽銀一元

敏魚肝油丸 每樽銀五毫

消化餅

人生食品以山珍海錯爲上等之嘉餚而蔬菜素菜亦常人之所用但人身臟腑有壯弱之分嗜食者食而不化因胃火不足即各病叢生故本行注意此欵配製上藥成餅凡遇飽食積滯未舒皆因胃火虛弱所致此餅能助消化功每日服三次每次飯後服一二餅

每罐價銀 三毫

香港德輔道中門牌百零號 粵省其昌街南約拾號 廣生行

顧客 合共捐銀一萬五千五百六十五元 光緒卅三年 十月 初八日 香港盛會值事謹啟

告白 此佈

香港永樂街瑞昌疋頭號

經理處 香港永樂街瑞昌疋頭店 廣生行

告白

啓者此次盛會捐資公議除支費用外其餘款項撥交公立醫院雅麗氏醫院及油蔴地醫院作爲善舉將來諸行子勷羅解發與國公益不勝厚幸

○茲將第一捐資芳名列左

省港輪船公司　太古代理中國輪船公司　共捐三千五百元　嚴國公司捐三千元　粵興隆公司捐七百元　先施公司　人和公司　成和公司各捐二百元　何棣生　廣東輪船　廣西輪船　播寶輪船　哈德安輪船　英京輪船　海生輪船　新昌輪船　發安輪船　以上每捐二百元　公源捐銀一百五十元　周少岐　余彬南　楊海籌　元發行　合興行　廣茂泰　裕德盛　萬發源　乾泰隆　永同吉　明記　聚德隆　萬祥源　溫佐才　滙豐辦房　以上每位捐一百元　太古辦房捐七十元　羅源號　福隆號　全安公司　廣德發　協安公司　譚子剛　李子鳴　公司　福安公司　萬安公司　恒記行　鳴裕泰　源益公司　宜安公司　吳理卿　吳源興　同安公司　毅和行　昆茂行　仁安公司　普安公司　捷和行　寶隆號　郭睦亭　三宏公司　伍漢墀　余達才　榮發行　昌盛行　廣昌祥　陳殿臣　德成行　明順行　元成發　周雁亭　俊昌　榮金豐裕　元德行　德昌行　均益　泰瑞吉　鴻裕　明新　泰豐　誠德　時和號　裕和隆　廣永盛　敦和行　禮和辦房　元合號　李煒堂　以上每捐五十元　義泰行捐卅元　公和行　余自之　吉祥興　誠安行　陳洛川　寶興泰　肇昌　以上每位捐二十五元　紹和　寶安隆　安和隆　楊祿記　均興隆　和興泰　和興機　廣美盛　榮新　岐豐　聚昌隆　有昌　廣安　榮荷蘭辦房　天祥辦房　華記行　益安　祥安　裕豐　日昌　和豐　恕源　禮全　滙隆　以上每位捐二十元　誠興　肇豐　維新　利昌　扶豐　泉興　手昌　廣福　通　以上每位捐十五元　鉅安　安隆　同德泰　和隆　瑞昌　麗華　鉅榮　榮源　宜昌　樂記　義隆　寶生　保泰　廣益　安興隆　祐記　生記　乾記　永生　昌記　祥榮　兆記　賓昌　恕隆　永祥　恕益　協和　大興　均安隆　生發　廣恒興　公有成　萬安堂　天和堂　永安昌　同福　泰廣興　怡安昌　永成　廣安和　同亨　裕　以上每位捐十元　恒隆堂　茂生堂　廣安昌　福源以上每位捐五元

合共捐銀一萬五千五百六十五元

光緒卅三年十月初八日　二五號

香港盛會值事謹啓

本號加選精工上料自製雪白梳打發行玉蘭嘜爲記號請諸君到香港中環大馬路門牌第壹百五拾捌號面商是荷　一上七

香港九龍置業按揭有限公司告白

啓者本公司由丙午年至丁未年第八屆股息經已集議週息壹分算定期於本年七月二十日派息屆期請携息摺到本公司寫字樓收取

威林臣加公司

在香港德輔道對面門牌十二號

專辦電器機器工程師各欵機器諸君有欲查問機器如蒙中肯電燈電風扇

新到映相鏡嘅乾片嚟藥料時款鏡箱器具價甚相宜上等福州漆器雙車打雪桶洋貨玻璃傢私

請試雙妹嚜花露水

廣生行告白

香港日商 日宗火燭保險燕梳公司告白

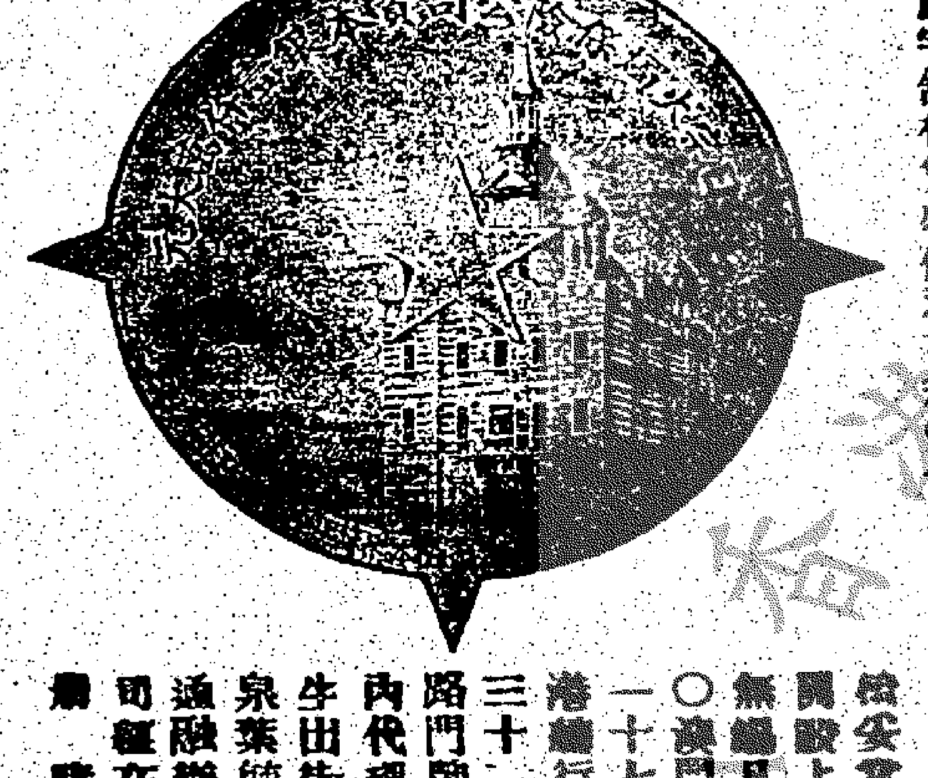

啓者本公司向在日本東京開設已十餘年資本殷實現在擴充香港開辦專保華人屋宇舖棧貨物傢私衣服等件無火燭之虞倘有失慎立即賠償定必異常快捷妥當以慰諸君之雅各埠分行開設上海厦門杭州寧波長沙福州無錫凡廣南京蘇湖九江漢口○澳門分局設在議事公局直街一百一十七號寶興隆內居聯先生香港總行寫字樓在皇后大道中門牌三十號三樓分局設在上環大馬路門牌式百八十壹號乾昌洋貨號內代理人溫裕亭溫占匡朱振廷先生出街招接燕梳生意事務人梁海泉葉毓清列位先生面商便妥此然通融辦理各埠經已開辦多年本公司經在香港日本領事官衙註冊請尊光顧爾新留心爲照是荷

此佈　丁未年四月　日　香港日宗火燭保險公司謹啓

白禮林丸

時疫惡痧咳嗽吐痰風濕酸痛神經疼痛疹痘如攝癲癇抽搐等諸症一服此藥神奇靈驗恰喉痰左券洵平保生之金丹濟世之玉粒也

光緒卅二年十一月初十日啓

總經理處　香港德輔道廣生行　香港永樂街瑞昌疋頭號　各藥房及洋貨舖均有發售

香港德輔道中四百號　粵省其昌街南約拾號　廣生行啓

活人無數諸患立除

凡諸般病症當其初起之時不留意調養即釀成敗症就中發冷瘧疾感冒等症古來病之起因竟恐而不可不慎此藥房謹製白補林丸精工本煉選藥料眞心實濃精工監製凡九子各症四時感冒頭痛目眩

黃琪石醫生

弟忝譽五羊研精萬病危痾擅挽絕脈能知仍寓蘭桂坊六號到診式毫午橋壹元式毫早夜式元肆毫過海及遠路者照早夜計

光緒卅三年正月初六日　黃琪石啓

杜蔚廷美國新法牙科

啓者世界文明醫學日益進步牙科專門實屬先當圖發棋學習有年凡鑲補醫驗諸法求精妙並發誓言爲諸牙科者知所趨向本寓今遷往大馬路中二十二號即中環大藥房三樓

光緒卅三年二月廿一日啓

霍近拿鐘表首飾遷行

本行數十年來向沽上好金銀鐘表鑽石首飾貨眞價實中外馳名今遷往大鐘樓望海必巧直街右手便諸君光顧請移玉步

一千九百零五年八月卅一號　十半　霍近拿謹啓

香港永安公司不二價

(承辦澳洲雪梨西妹嘜麗嘜頂靚麵粉及土產物價)

粵自梯航畢集車開世服御界之文明增華是備人生之幸福有汽車然後知椎輪之無用有洋貨然後知土物之非宜大都人情不售古樸由來風尚雅變新奇有斷然矣本公司精研新製務合時趨珍品則採自泰西異物則羅諸海外雲捲鶴絨之被備白妃黃寶流鶯簪之氈五光十色絹遮革履都是新妝襪笠衫褲多鮮樣而且織珠爲被溫軟宜人袖絲作巾光滑可愛郁郁者其香水也露氣凝十里之蘭圖麝者其香皂也膏沐增馨芳之色兩有瑰奇種種未及詳申觀能賜顧多多較爲克己伏希諸尊大雅展此垂青請認字號門牌

先登告白　本公司專辦各國新式洋貨疋頭鐘錶英京皮急袋鴛鴦毡毛氈面鶴絨被色珠被男女裝絹遮綠被笠衫膠鞋襪靴各款花素絲巾香水香梘偏羽名嚟肥兒餅乾男女日用各物俱全均屬名廠選辦貨色精美價值不二直覺無欺貨色太多恕不備錄　土商賜顧請認產門牌嚹步者各處賜函購辦自必揀選上貨依期按址寄到無悞仲祈留意開設在香港中環大馬路永車館斜對面門牌第壹百六拾七號

光緒卅三年九月十七日　永安公司謹啓

林春州堂祖傳精製

神效跌打丸

本堂神效跌打丸早已馳名遠近此丸凡遇跌打刀傷骨痛及遠年跌打內傷世家傳秘方時常作痛將此丸用酒送服痛者立能消除此丸不獨可以除根孕婦忌服

止血至寶散

本堂此散爲止血之聖藥如遇跌打刀傷出血及流血不止即用此散敷上立能止血不可見水尤須用布紮緊切勿透風小兒臍帶脫落亦可用此散敷之均效

各埠代售處開列于後　香港總售處上環文咸東街門牌第四十六號萬和號　省城九龍永興號　省城打銅街余昌號　佛山升龍街忠信號　東莞沙基茶樓街　澳門新馬路　省城第七甫錦華號　省城雙門底　東莞城信記號　省城德輔道中先施公司　林春草堂主人謹啓

泰和洋行燕梳告白

啓者本行代理之烏思倫宴梳公司資備叁本銀式千萬員及英美宴梳公司資備叁本銀式千萬員專保洋面輪船貨物及岸上屋宇倉棧貨物傢私平安茲專請陸邹溪朱伯勛岑志泉諸君之先生等爲香港本行分局代理招接生意諸君賜顧請與伊等面商或到上環鐵街門牌二十七號二樓或到本辦房投保均可倘有意外賠償快捷穩安善特此佈聞至於洋面保實欵請交來本辦房收或交舍伴吳鑑明曾仲村二位中之一位發回收條簽字爲實如有錯交別人與本辦房無涉先此聲明以免後論

分局一設在省城沙面泰和行
一在十七甫玉成公司內
一在佛山新寧街其昌行
一在澳門南順源行內柯文卿翁
一在本港協和行鄧獻廷羅朗生翁

丁未年八月十九日　香港泰和洋行謹啓

臺灣傑客發

香港永樂街瑞昌疋頭號

健腦寧神降火利便聖藥

夫頭腦者爲精神之首府萬機所自出也實如斯而若不能保其强健何以立於優勝劣敗之世哉此藥岩治頭腦各症頭暈目眩火氣上衝大便閉結耳鳴頭痛神經疼痛怔忡不寐心神鬱悶癲癇抽搐等症又各人常服此藥少壯頭腦清爽降火利便健胃和脾旺神健體之防卒中香倒半身不遂於未發實無匹之牛之妙品濟世之靈丹也

日本定價

三日量	貳拾錢
七日量	四十五錢
十四日量	八十五錢
全一日量	壹員廿五錢
卅五日量	式員

關東老藥舖　日本大阪心齋橋　丹平商會大藥房

經理處　香港永樂街瑞昌疋頭店　各藥房及洋貨舖均有　廣生行

楊少泉西法牙科

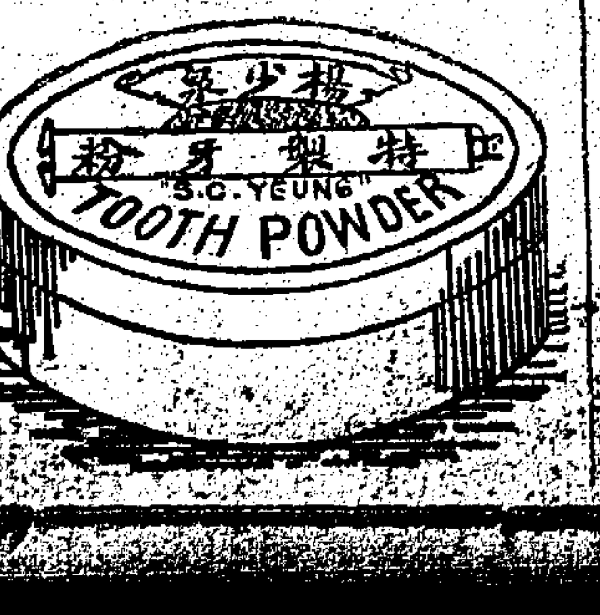

楊少泉牙科醫生特製擦牙藥粉發售廣告此粉不獨能除去積氣去黃白齒牙且有殺蟲辟痰之功力擦牙時即有些須吞下亦不傷胃腸反能開胃與別家所售者異自天淵之別也兼且包理牙欲知詳細者請來本館面酌是荷館在中環砵典乍街口三十號地下即大道中六十五號系南呂宋舖後便

偵探小說美人妝出板

(定價每部三毫半七仙)　香港各書坊均有分售　省城雙門底　總發行所香港威靈頓街